G20
भारत 2023 INDIA

वसुधैव कुटुम्बकम्
ONE EARTH • ONE FAMILY • ONE FUTURE

DELHI POLICE दिल्ली पुलिस
शांति सेवा न्याय

SHANTI SEWA NYAYA



Kissa Khaki Ka

Monthly Newsletter

June 2023

Message



SANJAY ARORA
Commissioner of Police, Delhi

Greetings,

Date: 31.05.2023

Delhi Police has always been bracing itself and keeping abreast with the changing natures of crime and criminal tendencies, be it drug trafficking, illegal arms trade, manufacturing and selling of spurious medicines, money laundering, fake note printing, fraud, online frauds/crimes, murder, robbery or abduction. Delhi Police has been successfully cracking most of these crimes with great agility and alacrity.

In order to reinforce aerial security, evacuation and counter terrorism during G-20 summit, our commandos have been imparted training in helicopter slithering from M-17 helicopter with the assistance of Border Security Force at Delhi Police Academy. I am sure that this is indeed a milestone in our capacity building endeavours.

The Special Protection Unit for Women and Children has been organising “Sashakti - Self Defence Camp 2023” at 5 venues in Delhi for girls/women so as to equip them with the confidence and capability to defend themselves in face of any untoward situation.

Our aim is not only to tackle crime but also sensitize and forewarn people about various types of crimes that they are vulnerable to. Towards this direction, Delhi Police has come up with social media and outdoor campaigns on different aspects of child safety and how they need to be vigilant about a probable predator or abuser. In collaboration with the Hon’ble High Court of Delhi, interactive videos on different forms of online crimes have also been launched.

Though all our personnel in khaki are putting their best foot forward, achievements of two heroes of Delhi Police should not go unnoticed. Both of them deserve applause as their feats are worth emulating. With the dint of hard work and dedication, HC Ram Bhajan posted in Cyber Cell, South West District cracked the UPSC Civil Services Examination 2022 securing 667th rank; and with his unequivocal courage, Ct. Vivek posted in P.S. Rani Bagh, confronted and arrested a criminal who was brandishing a pistol.

It is a matter of utter grief that a fatal road accident snatched away the life of one of our brilliant officers, SI Vishwambhari Bisht posted in the IT cell. Only time can heal the sorrow and fill the void that this irreparable loss has caused to the entire Delhi Police family and the near and dear ones of the departed soul.

However, challenges are primordial and an indispensable part of human existence and ecosystem and each one of us should have the resolve to face them, which is the first step towards overcoming them.

Thank You

Success stories of Achievers

#AsianBadmintonChampionship



https://twitter.com/DelhiPolice/status/1652932425385938945?s=20

#Dpachievers



https://twitter.com/DelhiPolice/status/1653701107968020480?s=20

@india_archery



https://twitter.com/DelhiPolice/status/1660200443593756672?s=20

HC Ram Bhajan



https://twitter.com/DelhiPolice/status/1660988528946483200?s=20

Commissioner of Police Visits

Delhi Police
@DelhiPolice

High Court of Delhi and Delhi Police jointly organised Awareness Workshop on Cyber Child Sexual Abuse, where 'Cyber Awareness Interactive Videos' were launched by Hon'ble Supreme Court judge P.S. Narasimha, Hon'ble High Court CJ Satish Chandra Sharma and @CPDelhi.



8:24 PM · May 25, 2023 · 16.1K Views

https://twitter.com/DelhiPolice/status/1661747585370169345?s=20

Delhi Police
@DelhiPolice

#DelhiPolice Commandoes undergoing Helicopter Slithering Training from M-17 helicopter assisted by @BSF at Delhi Police Academy to reinforce aerial security, evacuation & counter-terrorism during G-20 Summit receive @CPDelhi appreciation & encouragement.
#CommandoTraining



7:46 PM · May 30, 2023 · 22K Views

https://twitter.com/DelhiPolice/status/1663550011307638784?s=20

Delhi Police
@DelhiPolice

गैंगस्टरों की रीढ़ तोड़ने के लिए दिल्ली और हरियाणा के विभिन्न जगहों पर छापेमारी करने वाली द्वारका जिले की 20 टीमों के साथ पुलिस आयुक्त श्री संजय अरोड़ा ने मुलाकात कर उनके कार्य को सराहा और प्रशस्ति पत्र देकर सम्मानित किया।
@CPDelhi
@DCPDwarka
#DPUpdates
Translate Tweet



2:26 PM · May 5, 2023 · 26K Views

https://twitter.com/DelhiPolice/status/1654409666129010688?s=20

Delhi Police
@DelhiPolice

ट्रेनिंग पूरी कर आज #दिल्लीपुलिस बल का हिस्सा बने 8 DANIPS अधिकारियों को बधाई!

@CPDelhi श्री संजय अरोड़ा ने परेड ग्राउंड,दिल्ली पुलिस अकादमी, झड़ौदा कलां में आयोजित पासिंग आउट परेड की सलामी ली और सर्वश्रेष्ठ प्रदर्शन करने वालों प्रशिक्षुओं को सम्मानित किया।
#DPUpdates
Translate Tweet



4:07 PM · May 10, 2023 · 26.2K Views

https://twitter.com/DelhiPolice/status/1656247087837896704?s=20

Days & Observations

#BuddhaPurnima

Delhi Police
@DelhiPolice

अप्प दीपो भव!
ध्यान, साधना और सेवा का संदेश देने वाले पावन पर्व #बुद्ध_पूर्णिमा पर समस्त देशवासियों को दिल्ली पुलिस की ओर से हार्दिक शुभकामनाएं!

भगवान बुद्ध का शांति, अहिंसा और मानव कल्याण का संदेश सदैव हमारा मार्गदर्शन करते रहेंगे।
#BuddhaPurnima
Translate Tweet



8:56 AM · May 5, 2023 · **20.6K** Views

https://twitter.com/DelhiPolice/status/1654326581182226433?s=20

#MaharanaPratap

Delhi Police
@DelhiPolice

मातृभूमि के लिए अपना सब कुछ समर्पित करने वाले, मेवाड़ मुकुट-वीर शिरोमणि महाराणा प्रताप जी की जयंती पर दिल्ली पुलिस की ओर से कोटि-कोटि वंदन।

देश के प्रति आपकी अटूट निष्ठा एवं मातृभूमि की सेवा में आपके बलिदान का यह राष्ट्र सदैव ऋणी रहेगा।
#MaharanaPratap
#महाराणा_प्रताप
Translate Tweet



12:52 PM · May 9, 2023 · **39.1K** Views

https://twitter.com/DelhiPolice/status/1655835673184862208?s=20

Days & Observations

#LabourDay



https://twitter.com/DelhiPolice/status/1652895473970352129?s=20

#InternationalFirefightersDay



https://twitter.com/DelhiPolice/status/1654010197290127360?s=20

#WorldPasswordDay



https://twitter.com/DelhiPolice/status/1654055708130971648?s=20

#MothersDay



https://twitter.com/DelhiPolice/status/1657598601688911884?s=20

#NationalAntiTerrorismDay



https://twitter.com/DelhiPolice/status/1660204800624181250?s=20

#WorldNoTobaccoDay



https://twitter.com/DelhiPolice/status/1663780473708101632?s=20

Funny Posts



https://twitter.com/DelhiPolice/status/1654881687678119940?s=20



https://twitter.com/DelhiPolice/status/1655987919218434050?s=20

#IPL2023Final

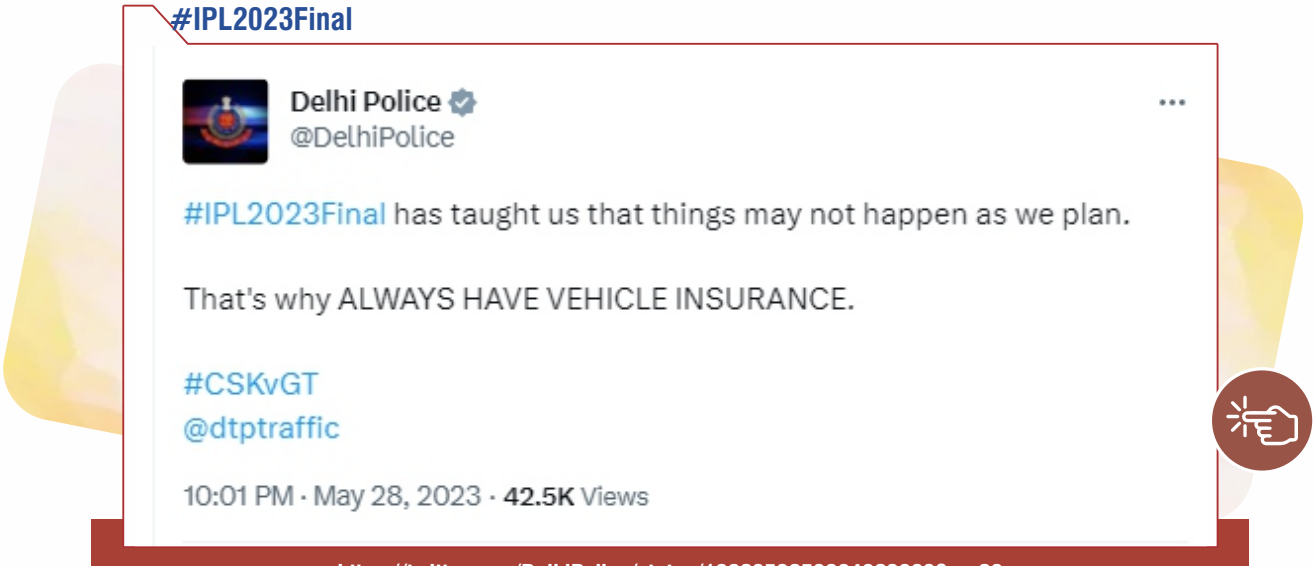

https://twitter.com/DelhiPolice/status/1662859259384823809?s=20

Obituary

#DelhiPoliceObituary

Delhi Police
@DelhiPolice

All officers and personnel of #DelhiPolice pay homage to the departed soul of SI Vishambhari Bisht and express deep condolences to the bereaved family.

#DelhiPoliceObituary



1:09 PM · May 14, 2023 · **71.2K** Views

https://twitter.com/DelhiPolice/status/1657651769365651458?s=20

Spl. CP/PMMC Posts

Learn the skills, achieve your dream under project #Yuva, a @DelhiPolice initiative along with NSDC & MSDE

Delhi Police Retweeted
Sanjay Singh
@SanjaySingh_IPS

Learn the skills, achieve your dream under project #Yuva , a @DelhiPolice initiative along with NSDC & MSDE.

300 candidates were selected and given job offers, 1370 were given letter of intent during the mega job fair program for youth.
आप सब को हार्दिक शुभकामनाएँ !



7:38 PM · May 2, 2023 · **18.9K** Views

https://twitter.com/SanjaySingh_IPS/status/1653401046683881472?s=20

Delhi Police Retweeted
Sanjay Singh
@SanjaySingh_IPS

To ensure ease of doing business for #EatingHouses #GuestHouses & #Hotels a provision of Deemed Issuance now introduced.

District/ Traffic Police is required to furnish Area Suitability Reports within 15 days in grant of new Registration Certificate/ License & 7 days for renewal



2:55 PM · May 4, 2023 · **18.1K** Views

https://twitter.com/SanjaySingh_IPS/status/1654054596984143872?s=20

Delhi Police Retweeted
Sanjay Singh
@SanjaySingh_IPS

We Serve To Save

#DelhiFireService attends to 22,000 fire & rescue emergency calls on an average every year, which is more than any other metropolitan fire services in India.

Spread fire safety awareness ...
In case of fire, do you know the Evacuation Plan ??

> **Atul Garg** @AtulGargDFS · May 16
> Team DFS did another wonderful job and saved lives of 8 people from subash nagar,fire, Delhi . 2 fire tenders were rushed to the site
> Fire was in E/Meter board and tyre at ground floor and 08 persons rescued safely from 1st,2nd and third floor.
> Show this thread

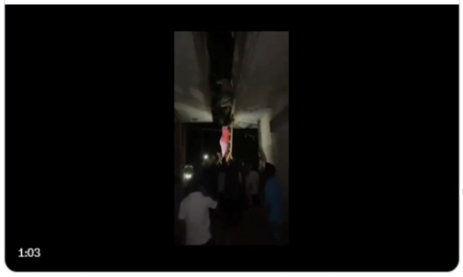

4:30 PM · May 16, 2023 · **16.7K** Views

https://twitter.com/SanjaySingh_IPS/status/1658427195629670400?s=20

Traffic Violations

Delhi Police Retweeted
Sanjay Singh
@SanjaySingh_IPS

Cases of #Traffic violations are on the rise & so is the collection of fines but statistics show that
No. of fatalities All over India in 2022 were 1,53,022 & in Delhi were 1461

We need to make our cities safe & walkable...
#EducationEnforcementEngineering



5:15 PM · May 18, 2023 · **9,730** Views

https://twitter.com/SanjaySingh_IPS/status/1659163271365292034?s=20

Spl. CP/PMMC Posts

Yuva Initiative

Delhi Police Retweeted

Sanjay Singh
@SanjaySingh_IPS

You Learn, You Earn

Looking for a job, join project #Yuva a #DelhiPolice initiative.

We impart market relevant skills training & in today's job fair 1005 youth were selected & given job offers.

आप सब को हार्दिक शुभकामनाएँ !



5:42 PM · May 23, 2023 · 12K Views

https://twitter.com/SanjaySingh_IPS/status/1660981994581372929?s=20

Shahbad Dairy Murder Case

Delhi Police Retweeted

Sanjay Singh
@SanjaySingh_IPS

Neither any of the eye witnesses to the Murder of the girl child Sakshi nor any one in the locality made any PCR Call to @DelhiPolice

An ordinary person facing extraordinary circumstances, seeing a fellow citizen in a life & death situation can HELP !

Stay Calm & Call 112

6:03 PM · May 30, 2023 · 98.4K Views

https://twitter.com/SanjaySingh_IPS/status/1663524032191549441?s=20

Our Officers on Josh Talks

#PhirZiddiHiSahi



https://twitter.com/DelhiPolice/status/1659535892485406720?s=20

@JoshTalksLive with ACP Jitendra Patel



https://twitter.com/DelhiPolice/status/1659839129931374594?s=20

Our Hero's Covered by other Media Portals

Special CP Sanjay Singh speaks with Ujjawala Nayudu of BW POLICEWORLD on technology, perception management and modernization of Delhi Police



https://twitter.com/DelhiPolice/status/1661706699567427584?s=20



https://twitter.com/DelhiPolice/status/1655173520819884033?s=20

Than Singh Pathshala



https://twitter.com/DelhiPolice/status/1659460410020601857?s=20



https://twitter.com/BureaucratsInd/status/1653665488579469312?s=20



https://twitter.com/DelhiPolice/status/1653335785704226817?s=20

Police Families Welfare Society Posts

Police Families Welfare Society (PFWS)
@pfws1

#PFWS की पहल 'हुनर बनेगा पहचान' में @womennovator के साथ पहले सत्र का आयोजन कराया गया जहां ५० से भी अधिक @DelhiPolice परिवार की महिलाओं ने सफलता के लिए बुनियादी चीजें सीखकर शुरुआत की । वरिष्ठ सदस्या श्रीमती गीता पाठक ने @triptishinghal जी व उनकी टीम को प्लांटर के साथ धन्यवाद दिया

Translate Tweet



11:26 AM · May 10, 2023 · 358 Views

https://twitter.com/pfws1/status/1656176457239138306?s=20

Police Families Welfare Society (PFWS)
@pfws1

#PFWS ने @DelhiPolice परिवार सदस्यों को अपने लिए एक मंज़िल बनाने का अवसर प्रदान करते हुए 'Mega Job Fair' का आयोजन द्वारका व NPL में कराया जिसमें @sahyogcarefory1 @MercuryInsuranc #PaceSetter व @NIITLtd जैसी कम्पनियों ने विभिन्न क्षेत्रों में नौकरी के अवसर प्रदान किए।

Translate Tweet



2:37 PM · May 11, 2023 · 264 Views

https://twitter.com/pfws1/status/1656586716294127616?s=20

Police Families Welfare Society (PFWS)
@pfws1

Congratulations to India-The biggest democracy in the world.

Delhi Police @DelhiPolice · May 28
Congratulations to INDIA and its incredible people!

We are thrilled to witness the inauguration of the new Parliament building, a true symbol of progress and unity.
#MyParliamentMyPride



8:11 PM · May 28, 2023 · 85 Views

https://twitter.com/pfws1/status/1662831516924387332?s=20

Police Families Welfare Society (PFWS)
@pfws1

#PFWS द्वारा आयोजित #SummerCamp में सभी @DelhiPolice परिवार सदस्यों का स्वागत है।हम आशा करते हैं कि आप अपने समय का सदुपयोग करके कुछ नया सीखेंगे व अपनी ऊर्जा का सही जगह उपयोग करेंगे।शारीरिक,मानसिक,सामाजिक व अन्य सभी क्षेत्रों में ज्ञान अर्जित करेंगे।

Translate Tweet



9:06 AM · May 20, 2023 · 94 Views

https://twitter.com/pfws1/status/1659765005439614978?s=20

Police Families Welfare Society (PFWS)
@pfws1

विश्व तंबाकू निषेध दिवस मनाने का सबसे प्रमुख उद्देश्य दुनियां भर के लोगों को तंबाकू उत्पादों का सेवन ना करने के लिए प्रेरित करना है साथ ही साथ तंबाकू के उपयोग से होने वाली बीमारियों और खतरे के बारे में जागरूक करना भी है।

#NoTobacco
#quitsmokingtoday
Translate Tweet



3:06 PM · May 31, 2023 · 78 Views

https://twitter.com/pfws1/status/1663841770298568705?s=20

Down The Memory Lane

The Heart of Our Success

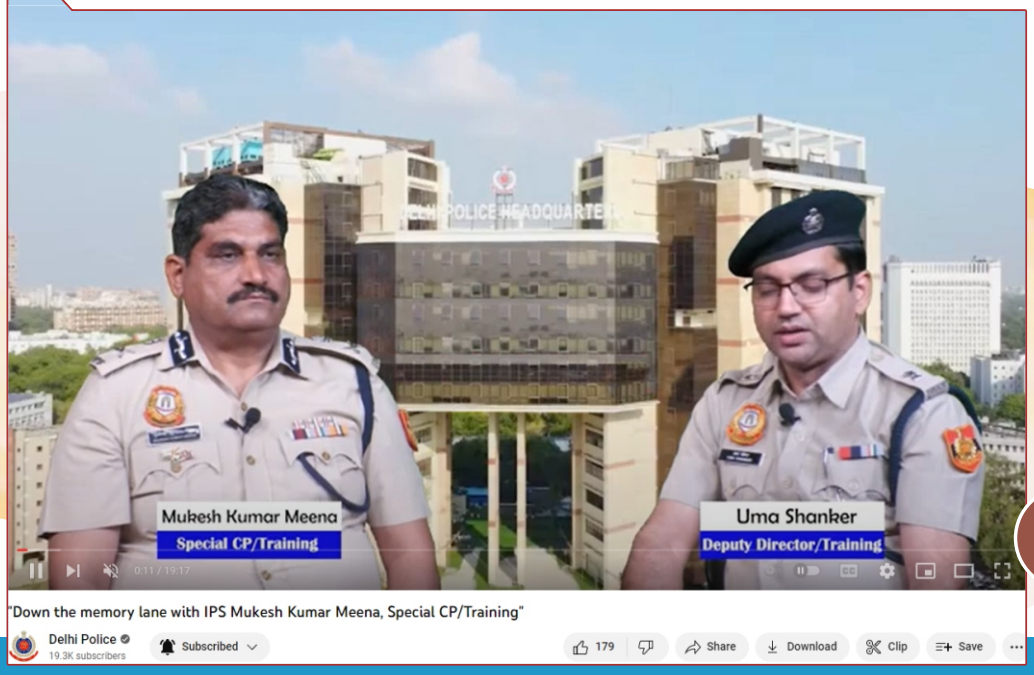

https://www.youtube.com/watch?v=sRwJ06lX0zU

Podcast Kissa Khaki Ka

Delhi Police
@DelhiPolice

दिल्ली पुलिस पॉडकास्ट
इस बार के #किस्सा_खाकी_का में सुनिए, इंस्पेक्टर विनय यादव ने झुग्गी बस्ती में रहने वाले बच्चों के लिए क्यूं खोला 'चौकी में पाठशाला' और कम्यूनिटी पुलिसिंग की यह पहल बच्चों को कैसे बचा रही है नशे के दुष्प्रभावों से।
#DPPodcast
@DCP_SHAHDARA
@vartikananda
Translate Tweet



2:06 PM · May 7, 2023 · **24.1K** Views

https://twitter.com/DelhiPolice/status/1655129388558733312?s=20

Delhi Police
@DelhiPolice

#दिल्लीपुलिस पॉडकास्ट #किस्सा_खाकी_का के इस अंक में सुनिए, कैसे थाना गोकुलपुरी के क्षेत्र में हुई दो हत्याओं की वारदात को थाने की एक टीम ने अपनी त्वरित कार्रवाई और सूझबूझ से बहुत कम समय में सुलझाया।
@DCPNEastDelhi
#DPPodcast
@vartikananda
Translate Tweet



2:02 PM · May 14, 2023 · **10.2K** Views

https://twitter.com/DelhiPolice/status/1657665120494026752?s=20

Delhi Police
@DelhiPolice

#दिल्लीपुलिस पॉडकास्ट #किस्सा_खाकी_का के इस अंक में सुनिए सब इंस्पेक्टर अशोक कुमार की दिलेरी की कहानी, जिन्होंने दिल्ली को अपराधमुक्त बनाने के लिए त्वरित कार्रवाई कर कैसे कई खतरनाक अपराधियों को गिरफ्तार किया और अपराध पर अंकुश लगाने में योगदान दिया।
@dcp_southwest
@vartikananda
Translate Tweet



2:00 PM · May 21, 2023 · **12.8K** Views

https://twitter.com/DelhiPolice/status/1660201409537806336?s=20

Excellence in Action

Delhi Police
@DelhiPolice

दिल्ली पुलिस पॉडकास्ट #किस्साखाकीका के इस अंक में सुनिए,
कैसे सब इंस्पेक्टर निधि शर्मा ने दुष्कर्म के सह आरोपी को गिरफ्तार किया और मानसिक रूप से कमजोर दुष्कर्म पीड़िता युवती को उसके माता-पिता से मिलवाया....
#DPPodcast
@vartikananda
@DCPWestDelhi
Translate Tweet



2:00 PM · May 28, 2023 · **26.7K** Views

https://twitter.com/DelhiPolice/status/1662737986499518465?s=20

Cognizance on Social Media Posts

Wrestlers protest

Delhi Police
@DelhiPolice

All are requested not to believe in fake news.

The protestors at Jantar Mantar are being facilitated. Entry is being regulated through DFMD to ensure safety. Please remain peaceful and abide by the law.
@ANI @PIB_India

> DCP New Delhi @DCPNewDelhi · May 8
> A group of farmers were escorted to Jantar Mantar . At entry barricades they were in a hurry to reach the dharna site in which some of them climbed the barricades which fell down & were removed by them. Police team kept the barricades at the back aside to facilitate their entry.
> Show this thread



12:27 PM · May 8, 2023 · **28.5K** Views

https://twitter.com/DelhiPolice/status/1655466871611637760?s=20

Wrestlers protest

Delhi Police
@DelhiPolice

असत्य और भ्रामक खबरों से बचे!

जंतर मंतर पर प्रदर्शनकारियों को आवश्यक सहूलियतें दी जा रही है। धरना स्थल पर सुरक्षा को ध्यान में रखते हुए, आवाजाही DFMD से चेकिंग होने के बाद की जा रही है।
कृपया शांति बनाए रखें और कानून का सम्मान करें... जय हिन्द
@ANI
@PIB_India
Translate Tweet

12:44 PM · May 8, 2023 · **21.4K** Views

https://twitter.com/DelhiPolice/status/1655471149554475008?s=20

Wrestlers protest

Delhi Police
@DelhiPolice

कुछ सोशल मीडिया हैंडल्स पहलवानों को आईपीएल मैच देखने से रोके जाने संबंधित भ्रामक खबर प्रसारित कर रहे है।

फिरोजशाह कोटला मैदान पर किसी भी वैध टिकट या पासधारी को नही रोका गया है, सभी को उनके नियत गेटों से प्रवेश दिया गया है।

#DelhiPoliceUpdates
#IPL2023
Translate Tweet

5:56 PM · May 20, 2023 · **110.5K** Views

https://twitter.com/DelhiPolice/status/1659898480188592129?s=20

Manish Sisodia related post having good traction

Delhi Police
@DelhiPolice

राउज एवेन्यू कोर्ट में पेशी के समय श्री मनीष सिसोदिया के साथ पुलिस दुर्व्यवहार की बात दुष्प्रचार है।

वीडियो में प्रचारित पुलिस की प्रतिक्रिया सुरक्षा की दृष्टि से अनिवार्य थी।

न्यायिक अभिरक्षा में अभियुक्त द्वारा मीडिया को वक्तव्य जारी करना विधि विरुद्ध है।

#DelhiPoliceUpdates
Translate Tweet

12:15 PM · May 23, 2023 · **662.6K** Views

https://twitter.com/DelhiPolice/status/1660899640399757313?s=20

Saving Lives Sharing Smiles

Delhi Police Retweeted
DCP PCR DELHI
@DCPPCRDELHI

#साउथ वेस्ट जोन के पीसीआर कर्मियों ने अपनी जान पे खेल कर #मुनिरका इलाके में एक बुज़ुर्ग महिला की बचाई जान। दूसरों के लिए मिसाल कायम की।
#DPUpdates
#PCRUpdates
@CPDelhi
@DelhiPolice
@dcp_southwest
Translate Tweet



8:37 PM · May 5, 2023 · 15.5K Views

https://twitter.com/DCPPCRDELHI/status/1654503057336717312?s=20

Shining a Light on Excellence

Delhi Police
@DelhiPolice

Sh. Dhiraj forgot a bag containing laptop, documents & other valuables in the taxi before boarding the flight. He called 112 & taxi customer care. #DelhiPolice continuously coordinated with taxi driver for 45 mins & helped get the bag back to the rightful owner.
#DelhiPoliceCares



5:44 PM · May 1, 2023 · 14.5K Views

https://twitter.com/DelhiPolice/status/1653010102142767104?s=20

#OperationMilap

Delhi Police
@DelhiPolice

A 14 y/o boy, who was reported missing from Jama Masjid, Old Seemapuri area last week, was successfully traced and reunited with his family by #DelhiPolice after sifting through various CCTV footages. He has been referred for counselling.

#OperationMilap
#DelhiPoliceCares



7:18 PM · May 16, 2023 · 16K Views

https://twitter.com/DelhiPolice/status/1658469348804296709?s=20

Shining a Light on Excellence

Delhi Police @DelhiPolice · May 14

A Gwalior, Madhya Pradesh resident informed #DelhiPolice P.S. New Delhi Rly Stn about his lost mobile phone. HC Muneem, Cts. Monu, Sahil & Vikas made efforts to trace the phone & found it with a cab driver. Phone was found and handed over to its rightful owner.
#DelhiPoliceCares



22 43 215 15K

https://twitter.com/DelhiPolice/status/1657761002170245122?s=20

Delhi Police
@DelhiPolice

Major fire incident was averted due to the promptness of #DelhiPolice PCR staff who swiftly reached the spot after a truck loaded with LPG cylinders was reported catching fire in Munirka. Staff put off fire using fire extinguishers & water hose before the arrival of fire tenders.

DCP PCR DELHI @DCPPCRDELHI · May 14
#दिल्लीपुलिस के दक्षिण पश्चिम ज़ोन के #PCR स्टाफ ने दिया साहस एवं सूझबूझ का परिचय।

मुनिरका के पास एलपीजी गैस सिलेंडर से लदे एक ट्रक में लगी आग को नियंत्रित कर बड़ी घटना टाली।
#DPUpdates
#PCRUpdates
@DelhiPolice
@CPDelhi
@dcp_southwest



4:47 PM · May 14, 2023 · 15.1K Views

https://twitter.com/DelhiPolice/status/1657706750802550784?s=20

Heroes of Delhi Police

HC Ajit Singh Shining a Light on Excellence

Delhi Police
@DelhiPolice

सिर्फ 9 महीनों में हेड कांस्टेबल अजीत सिंह ने 80 उद्घोषित अपराधियों को गिरफ्तार कर किया अनुकरणीय कार्य !
@DcpNorthDelhi #HeroesOfDelhiPolice
Translate Tweet



12:11 PM · May 15, 2023 · 19.3K Views

https://twitter.com/DelhiPolice/status/1657999696420569089?s=20

Delhi Police
@DelhiPolice

Head Constable Ram Bhajan @DelhiPolice, ranked 667th in #UPSC civil services exams, paid a visit to @CPDelhi Police. Kudos to his extraordinary achievement! Delhi Police is proud and wishes him a successful and bright career ahead. #Inspiration #ProudMoments



6:31 PM · May 31, 2023 · 47.6K Views

https://twitter.com/DelhiPolice/status/1663893529339514881?s=20

Delhi Police
@DelhiPolice

अद्भुत साहस और सूझबूझ का परिचय देते हुए थाना रानी बाग के कांस्टेबल विवेक ने पेट्रोलिंग के दौरान लूटपाट कर रहे लुटेरों को देखकर चैलेंज किया और उनमें से एक पिस्तौलधारी आरोपी को पकड़ लिया, संबंधित कांस्टेबल की बाइट और घटना का वीडियो

@dcpouter
Translate Tweet



5:42 PM · May 30, 2023 · 157.9K Views

View Tweet analytics

707 Retweets 70 Quotes 4,230 Likes 9 Bookmarks

https://twitter.com/DelhiPolice/status/1663518734214889474?s=20

One donation can save up to 3 lives

Delhi Police
@DelhiPolice

One donation can save up to 3 lives

#DelhiPolice Constable Ravinder Dhariwal is a regular blood donor and today, he made his 100th donation.

We truly appreciate your service to the society and humanity.

@DelhicopRvndr

#HeroesOfDelhiPolice



1:17 PM · May 27, 2023 · 29.3K Views

https://twitter.com/DelhiPolice/status/1662364811114725377?s=20

Delhi Police Monthly Updates

Crime Branch Delhi Police
@CrimeBranchDP

नरेश सेठी गिरोह के दो शार्प शूटर को गिरफ्तार कर थाना नरेला के हत्या व रंगदारी के मामले को सुलझाया गया

एक पिस्तौल, जिन्दा कारतूस व एक मोटरसाइकिल बरामद

निरीक्षक रामपाल, एसीपी उमेश भर्धवाल व उपायुक्त @ankitsingh_IPS का सराहनीय कार्य

@DelhiPolice
@Ravindra_IPS
Translate Tweet



11:17 AM · May 6, 2023 · 11.8K Views

https://twitter.com/CrimeBranchDP/status/1654724592047648768?s=20

Delhi Police
@DelhiPolice

#दिल्लीपुलिस स्पेशल सेल की एक टीम ने काला जठेरी गिरोह के गैंगस्टर रविंदर उर्फ लप्पू को गिरफ्तार किया। पुलिस को कई आपराधिक मामलों में उसकी तलाश थी। उसके पास से .32 बोर की एक सेमी ऑटोमेटिक पिस्टल और 4 जिंदा कारतूस बरामद किए।
@CellDelhi
#DPUpdates
Translate Tweet



5:29 PM · May 2, 2023 · 14.1K Views

https://twitter.com/DelhiPolice/status/1653368624693010435?s=20

Delhi Police
@DelhiPolice

#दिल्लीपुलिस के दक्षिण जिले की नारकोटिक्स स्क्वाड की टीम ने आईपीएल मैचों में अवैधरूप से ऑनलाइन सट्टेबाजी करने वाले 2 जुआरियों को गिरफ्तार किया। पुलिस ने इनके पास 07 मोबाइल फोन और 01 लैपटॉप बरामद किए।
@DCPSouthDelhi
#DPUpdates
Translate Tweet

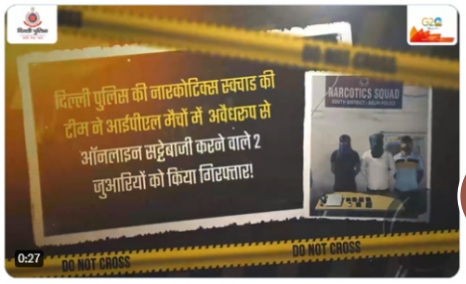

6:13 PM · May 8, 2023 · 21.5K Views

https://twitter.com/DelhiPolice/status/1655554001977618432?s=20

Delhi Police
@DelhiPolice

#दिल्लीपुलिस के द्वारका जिले की 21 टीमों ने गैंगस्टरों की रीढ़ तोड़ने के लिए दिल्ली और हरियाणा के विभिन्न जगहों पर छापे मारे और तलाशी अभियान चलाकर क्राइम ब्रांच के एक मामले में फरार अपराधी को गिरफ्तार किया। ज्यादा जानकारी देते हुए द्वारका जिला के DCP...
@DCPDwarka
#DPUpdates
Translate Tweet



8:10 PM · May 3, 2023 · 24.7K Views

https://twitter.com/DelhiPolice/status/1653771491144794113?s=20

Delhi Police
@DelhiPolice

#दिल्लीपुलिस क्राईम ब्रांच ने विदेश से संचालित गोल्डी बराड़-लॉरेंस बिश्नोई-काला जठेड़ी-नरेश सेठी-संपत नेहरा सिंडिकेट के 8 अपराधियों को पकड़ा।

सिंडिकेट द्वारा बहलाये-फुसलाये गए नवोदित अपराधियों से माध्यम से वसूली की कोशिश विफल।
@CrimeBranchDP
#DPUpdates
Translate Tweet



5:54 PM · May 12, 2023 · 11.8K Views

https://twitter.com/DelhiPolice/status/1656998759119876098?s=20

Delhi Police
@DelhiPolice

दिल्ली पुलिस की आर्थिक अपराध शाखा ने 180 लोगों को ग्रेटर नोएडा में फ्लैट देने का झांसा देकर मोटी रकम ठगने वाले राहुल चमोला को गिरफ्तार किया। आरोपी धोखाधड़ी, जालसाजी और आपराधिक साजिश के मामले में दो बार पहले भी गिरफ्तार हो चुका है।
@EOWDelhi
#DPUpdates
Translate Tweet

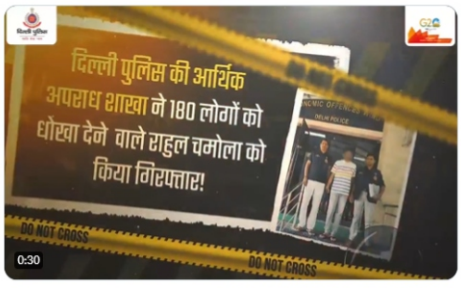

12:45 PM · May 6, 2023 · 16K Views

https://twitter.com/DelhiPolice/status/1654746767240593415?s=20

Delhi Police Monthly Updates

Unraveling the Digital Puzzle

Delhi Police
@DelhiPolice

दिल्ली पुलिस ने NISD के सहयोग से नशीली दवाओं के दुष्प्रभावों पर जागरूकता कार्यक्रम आयोजित किया, जिसमें दिल्ली पुलिस के अफसरों, प्रशिक्षुओं एवं NISD अधिकारियों ने भाग लिया। कार्यक्रम में स्पेशल सीपी वेलफेयर ने कहा कि मादक पदार्थों की लत एक बड़ी चुनौती है।
#DPUpdates
Translate Tweet



12:10 PM · May 17, 2023 · 18.9K Views

https://twitter.com/DelhiPolice/status/1658724067414020097?s=20

Unraveling the Digital Puzzle

Delhi Police
@DelhiPolice

#दिल्लीपुलिस स्पेशल सेल के IFSO ने e-services देने के लिए बनाई गए Common Service Centers की फर्जी वेबसाइट बना कर प्रमाणपत्र जारी करने वाले गिरोह का पर्दाफाश कर 3 आरोपियों को गिरफ्तार किया। आरोपियों से ठगने में इस्तेमाल किए गए 6 मोबाइल फोन बरामद किए।
@DCP_CCC_Delhi
#DPUpdates
Translate Tweet



4:11 PM · May 18, 2023 · 21K Views

https://twitter.com/DelhiPolice/status/1659147275984343041?s=20

Uncovering the truths

Delhi Police
@DelhiPolice

#दिल्लीपुलिस के स्पेशल सेल ने लॉरेंस बिश्नोई-गोगी गैंग का फरार गैंगस्टर योगेश उर्फ हिमांशु उर्फ गोधा को गिरफ्तार किया। पुलिस ने आरोपी के पास से .32 बोर की एक सेमी-ऑटोमैटिक पिस्टल और दो जिंदा कारतूस बरामद किए।
@CellDelhi
#DPUpdates
Translate Tweet



3:48 PM · May 24, 2023 · 13.9K Views

https://twitter.com/DelhiPolice/status/1661315661186969601?s=20

Unraveling the Digital Puzzle

Delhi Police
@DelhiPolice

#दिल्लीपुलिस के @DCP_CCC_Delhi की एक टीम ने लोनी, गाजियाबाद में नकली नोट छापने वाले रैकेट का भंडाफोड़ कर एक आरोपी को गिरफ्तार किया।पुलिस ने 6,71,500/- रुपये मूल्य के नकली नोट के साथ नकली नोट छापने वाले प्रिंटर, वॉटरमार्क, स्याही एवं अन्य सामग्री का बड़ा जखीरा बरामद किए।
#DPUpdates
Translate Tweet



6:25 PM · May 12, 2023 · 14.6K Views

https://twitter.com/DelhiPolice/status/1657006494259482624?s=20

Delhi Police Appeals & Suggestions

Uttarakhand Flood



https://twitter.com/DelhiPolice/status/1660521137099653120?s=20

#heatwave warning



https://twitter.com/DelhiPolice/status/1660883192231129089?s=20



https://twitter.com/DelhiPolice/status/1655573705446023170?s=20

UPSC Exam

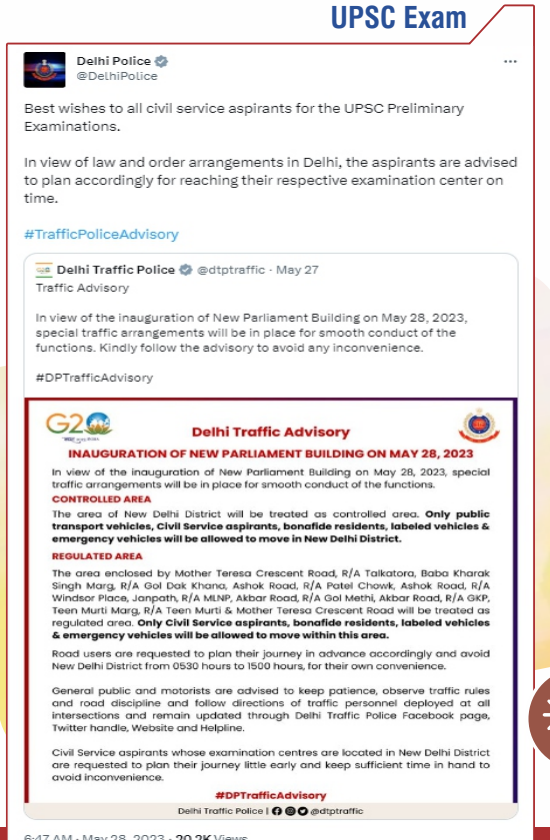

https://twitter.com/DelhiPolice/status/1662629212296183808?s=20



https://twitter.com/DelhiPolice/status/1656974262606102528?s=20

Delhi Police Social Activities

#DelhiPoliceCares

Paigam-E-Aman

DCP North East Delhi
@DCPNEastDelhi

आज, दिनांक 06.05.2023 को कौमी एकता और आपसी भाईचारे को बढ़ाने के उद्देश्य से दिल्ली पुलिस की पूर्वी रेंज द्वारा मुख्य अतिथि @Spl.CP L&O(Z-I) श्री दीपेंद्र पाठक साहब की गरिमामयी उपस्थिति में "अमन की शाम" कार्यक्रम का आयोजन किया गया। इस कार्यक्रम में @Spl.CP L&O(Z-I)
श्री दीपेंद्र

Translate Tweet

7:45 PM · May 6, 2023 · **11.2K** Views

21 Retweets **1** Quote **87** Likes

Tweet your reply!

Reply

DCP North East Delhi @DCPNEastDelhi · May 6

पाठक साहब द्वारा कौमी एकता के परिपेक्ष में ऊ॰पू॰ ज़िला के Insp. रमेश सिंह द्वारा लिखित व Insp. राममनोहर,थानाध्यक्ष/सब्जी मंडी द्वारा गाये गये एक शानदार गीत "पैगाम -ए-अमन" को भी रिलीज़ किया गया।@DelhiPolice @CPDelhi @Dependra_Pathak @JointCP_ER
Link- youtu.be/07v9yR4OKcs



https://twitter.com/DCPNEastDelhi/status/1654852404423311368?s=20

'Sankalan 2.0 - Ek Shaam Desh ke Naam'

Delhi Police
@DelhiPolice

Catch the glimpses of an unforgettable Musical Extravaganza 'Sankalan 2.0 - Ek Shaam Desh ke Naam'. #DelhiPolice officers & other distinguished guests graced the occasion.
@SanjaySingh_IPS



7:18 PM · May 24, 2023 · **13.5K** Views

https://twitter.com/DelhiPolice/status/1661368687335464965?s=20

Social Media Campaigns

#Bachchonkisurakshahaihamarakartavya

Delhi Police
@DelhiPolice

बच्चों की सुरक्षा हमारा ध्येय!

अपने बच्चों को साइबर-बुलिंग जैसे ऑनलाइन खतरों के बारे में जागरूक बनाएं और साइबर सुरक्षा से जुड़ी सावधानियों से उन्हें अवगत कराएं।

साइबर बुलिंग एक दंडनीय अपराध है। ऐसे अपराध की तुरंत सूचना दें, डायल करें- 112
#Bachchonkisurakshahaihamarakartavya
Translate Tweet



11:48 AM · May 20, 2023 · 14.3K Views

https://twitter.com/DelhiPolice/status/1659805662929620992?s=20

Delhi Police
@DelhiPolice

बच्चों को यौन अपराधों से बचाएं!

बच्चों को गलत ढंग से स्पर्श और बहकाने वाली बातों के विषय में बताएं।ऐसी किसी भी गतिविधि को नजरंदाज ना करे, तुरन्त पुलिस को 112 पर सूचित करें।
यौन अपराधों के खिलाफ इस लड़ाई में #HumSaathSaathHai
#DelhiPoliceCares
#BachchonKiSurakshaHaiHumaraKartavya
Translate Tweet



9:28 AM · May 21, 2023 · 25.9K Views

https://twitter.com/DelhiPolice/status/1660132829513097218?s=20

Delhi Police
@DelhiPolice

बच्चों को सही और गलत स्पर्श का अन्तर समझाएं ताकि वे समाज में मौजूद दरिंदों से सतर्क रहें।

बच्चे की ऐसी किसी भी शिकायत को नज़र अन्दाज़ न करें। आवश्यकता हो तो दिल्ली पुलिस को तुरंत 112 पर संपर्क करें।
#Bachchonkisurakshahaihamarakartavya
#DelhiPoliceCares
Translate Tweet



2:36 PM · May 22, 2023 · 20.8K Views

https://twitter.com/DelhiPolice/status/1660572913081413634?s=20

Delhi Police
@DelhiPolice

आओ मिलकर हाथ बढ़ाएं,
चाइल्ड ट्रैफिकिंग को जड़ से मिटायें!

अपने बच्चों को चाइल्ड ट्रैफिकिंग के प्रति सचेत करें। चाइल्ड ट्रैफिकिंग एक दंडनीय अपराध है। ऐसे अपराध की तुरंत सूचना दें, डायल करें- 112
#BachchonKiSurakshaHaiHamaraKartavya
Translate Tweet



8:18 AM · May 24, 2023 · 11.4K Views

https://twitter.com/DelhiPolice/status/1661202376437694464?s=20

Delhi Police
@DelhiPolice

बच्चों की सुरक्षा सर्वोपरि!

ऑनलाइन ग्रूमिंग जैसे खतरों से अपने बच्चों को जागरूक करे और साइबर सुरक्षा से जुड़ी सावधानियों से उन्हें अवगत कराएं।

ऑनलाइन ग्रूमिंग POCSO एक्ट के तहत एक दंडनीय अपराध है। ऐसे अपराध की तुरंत सूचना दें, डायल करें- 112
#BachchonKiSurakshaHaiHamaraKartavya
Translate Tweet

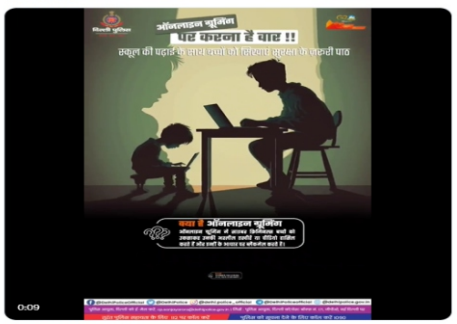

10:08 AM · May 27, 2023 · 17.2K Views

https://twitter.com/DelhiPolice/status/1662317425948327936?s=20

Delhi Police
@DelhiPolice

बच्चों को नशे की लत से बचाएं!

बच्चों को ड्रग्स के दुष्प्रभावों से अवगत कराएं और इस बुराई से सजगता एवं सुरक्षा के बारे में समझाएं।

ड्रग एब्यूज एक दंडनीय अपराध है। ऐसे अपराध की तुरंत सूचना दें, डायल करें- 112
#BachchonKiSurakshaHaiHamaraKartavya
Translate Tweet



10:21 AM · May 28, 2023 · 18.1K Views

https://twitter.com/DelhiPolice/status/1662683014344904704?s=20

#FoolNahiCoolBane

The Ripple Effect: One Act of Care can Inspire Many

Delhi Police
@DelhiPolice

ट्रेडमार्क का डोमेन पंजीकरण है जरुरी!

लाभ कमाने के लिए किसी व्यवसाय के ट्रेडमार्क से मिलते-जुलते नाम का अवैध डोमेन पंजीकरण कराना साइबरस्क्वेटिंग है जो कानून अपराध है।

एक जिम्मेदार नागरिक बनें किसी भी वेबसाइट पर भरोसा करने से पहले उसकी जांच परख अवश्य करे।
#FoolNahiCoolBane
Translate Tweet



12:51 PM · May 15, 2023 · **18.6K** Views

https://twitter.com/DelhiPolice/status/1658009708656218118?s=20

Cyber Safe Delhi

Online Predators



https://twitter.com/DelhiPolice/status/1662069372599566341?s=20



https://twitter.com/DelhiPolice/status/1654092607797231618?s=20

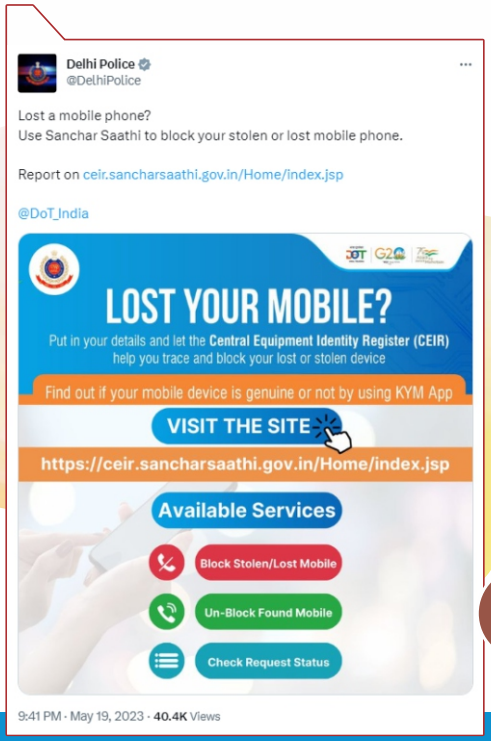

https://twitter.com/DelhiPolice/status/1659592579107930112?s=20

#SextingAwareness #CyberSafety #StaySafeOnline #ThinkBeforeYouShare

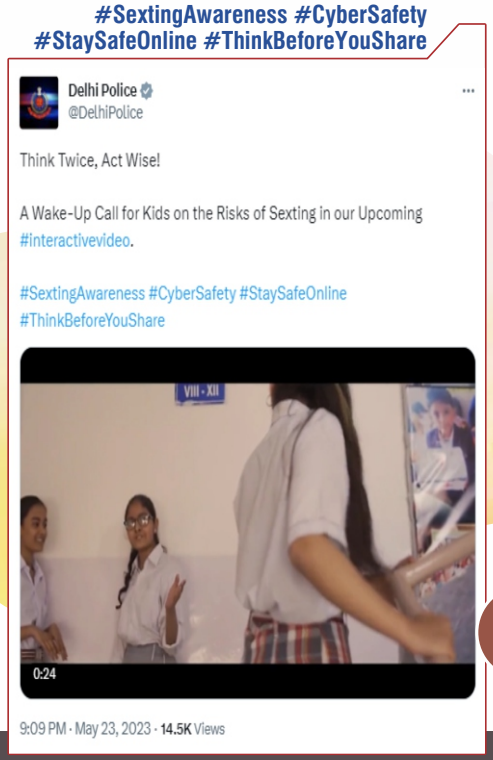

https://twitter.com/DelhiPolice/status/1661034163515068416?s=20

Cyber Safe Delhi

Your safety matters! Don't befriend #OnlinePredators

Delhi Police
@DelhiPolice

Your safety matters! Don't befriend #OnlinePredators

On May 25, 2023, the Hon'ble High Court of Delhi & Delhi Police will launch #InteractiveVideos, shedding light on the dangers of Online Predators & equipping you with self-protection strategies.
@DCP_CCC_Delhi
#StaySafeOnline

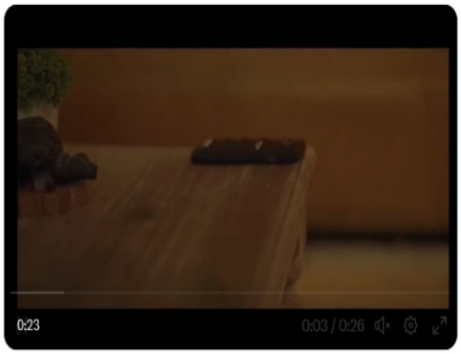

5:59 PM · May 24, 2023 · 8,959 Views

https://twitter.com/DelhiPolice/status/1661348617020383232?s=20

Ignite Cyber Smarts in your Little Ones!

Delhi Police
@DelhiPolice

Ignite Cyber Smarts in your Little Ones!
The Hon'ble High Court of Delhi & @DelhiPolice introduces groundbreaking #InteractiveVideo series on #CyberSafety aiming to educate young minds through exciting challenges and mind-boggling riddles. #StayTuned
#CyberSmarts #OnlineAwareness



9:44 AM · May 25, 2023 · 10.1K Views

https://twitter.com/DelhiPolice/status/1661586509227782144?s=20

Unveiling the Power to #StopCyberBullying

Delhi Police
@DelhiPolice

Stay Tuned: Unveiling the Power to #StopCyberBullying

On May 25, 2023, the Hon'ble High Court of Delhi and Delhi Police will unlock the secrets to protecting yourself and standing strong against #OnlineHarassment in our upcoming #InteractiveVideos.
#CyberAwareness
@DCP_CCC_Delhi

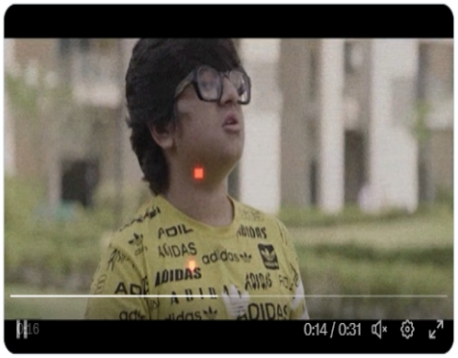

12:49 PM · May 24, 2023 · 9,768 Views

https://twitter.com/DelhiPolice/status/1661270590102151168?s=20

Exposing the threat of #CyberStalking!

Delhi Police
@DelhiPolice

Exposing the threat of #CyberStalking!

On May 25, 2023, the Hon'ble High Court of Delhi and Delhi Police will launch #InteractiveVideos to expose cyberstalking. Stay tuned to learn about the threats and safeguarding measures.

#CyberAwareness #StaySafeOnline
@DCP_CCC_Delhi



5:03 PM · May 24, 2023 · 9,512 Views

https://twitter.com/DelhiPolice/status/1661334596234153985?s=20

Cyber Safe Delhi

Sexting



https://twitter.com/DelhiPolice/status/1661624779399643142?s=20

#WhatsApp Fraud



https://twitter.com/DelhiPolice/status/1661657905995874304?s=20

Cyber Bullying



https://twitter.com/DelhiPolice/status/1662018924358017025?s=20

Cyber Stalking



https://twitter.com/DelhiPolice/status/1662042704581361664?s=20



https://twitter.com/DelhiPolice/status/1662138597171163136?s=20

SHANTI SEWA NYAYA

PATRON

Sanjay Arora
Commissioner of Police

COMMUNICATION TEAM

Suman Nalwa
DCP, PRO

CREATIVE & CONTENT SUPPORT BY

Invicta Media Pvt. Ltd.
Advertising Agency, Delhi Police

CONTACT US

Social Media Centre (SMC)
Room No.: 1408, 14th Floor
PHQ, Jai Singh Marg, Connaught Place, New Delhi

delhipolice.gov.in | @DelhiPoliceOfficial
@DelhiPolice | @delhi.police_official | t.me/DelhiPoliceOfficial