दिल्ली पुलिस

शांति सेवा न्याय



क़िस्सा ख़ाकी का

मासिक न्यूजलेटर

अप्रैल 2024



संजय अरोड़ा

पुलिस आयुक्त, दिल्ली

संदेश

नमस्कार! दिनांक 31 मार्च 2024

मार्च के महीने में, दिल्लीवासी महा शिवरात्रि और होली के उत्सव के साथ–साथ गुड फ्राइडे, ईस्टर रविवार और रमजान उपवास से जुड़े उत्सवों में डूबे हुए थे। ये सभी उत्सव धार्मिक और सांस्कृतिक विविधताओं के बीच हमारे देश के सामंजस्यपूर्ण सह–अस्तित्व का सार प्रस्तुत करते हैं। दिल्ली पुलिस हमेशा समुदायों के बीच समावेशिता की भावना और प्रत्येक नागरिक के हितों की रक्षा के लिए आवश्यक व्यवस्था करने के लिए प्रतिबद्ध रही है।

23 मार्च को शहीद दिवस के अवसर पर दिल्ली पुलिस ने हमारे देश के तीन नायकों भगत सिंह, शिवराम राजगुरु और सुखदेव थापर के बलिदान को याद किया और उन्हें श्रद्धांजलि दी।

अंतर्राष्ट्रीय महिला दिवस के अवसर पर, दिल्ली पुलिस के विभिन्न जिलों और इकाइयों ने लैंगिक समानता और महिला सशक्तिकरण के प्रति अपनी प्रतिबद्धता को मजबूत करने के लिए अपना सर्वश्रेष्ठ प्रयास किया। कार्यक्रमों की एक श्रृंखला के माध्यम से, उन्होंने महिलाओं के अमूल्य योगदान को सम्मानित किया और मान्यता दी, जिससे बल और समुदाय के भीतर महिलाओं का मनोबल बढ़ा।

मार्च महीने के दौरान, हमारे पुलिसिंग प्रयासों के हिस्से के रूप में, दिल्ली पुलिस ने नकली दवाओं, नकली कैंसर दवा रैकेट, वाहन चोरी, अवैध शराब, अवैध हथियार, ऑनलाइन घोटाले, डकैती, धोखाधड़ी वाले बैंक लेनदेन, अपहरण जैसे विभिन्न मोर्चों पर कड़ी कार्रवाई की।

राष्ट्रीय राजधानी क्षेत्र में भी राजनीतिक और अराजनीतिक दोनों तरह के कई विरोध प्रदर्शन हुए, जिन्हें दिल्ली पुलिस ने दृढ़ता और संयमित तरीके से संभाला।

नवाचार और उत्कृष्टता की खोज में, दिल्ली पुलिस ने प्रवर्तन एजेंसियों द्वारा बेहतर चुनाव प्रबंधन के लिए एक एकीकृत डैशबोर्ड विकसित करने के लिए युवा दिमाग को प्रेरित करने के उद्देश्य से जामिया मिल्लिया इस्लामिया विश्वविद्यालय में एक हैकथॉन का आयोजन किया।

प्रत्यारोपण के लिए मानव लीवर के परिवहन के लिए ग्रीन कॉरिडोर की सुविधा प्रदान करने के प्रयासों में दिल्ली पुलिस के मानवीय और दयालु कार्यों का उदाहरण दिया गया, जिससे बहुमूल्य मानव जीवन को बचाने में महत्वपूर्ण भूमिका निभाई गई। इसके अतिरिक्त, वरिष्ठ नागरिकों के साथ वरिष्ठ पुलिस अधिकारियों की भागीदारी समुदाय के कमजोर सदस्यों के बीच सुरक्षा और आश्वासन की भावना को बढ़ावा देने की दिशा में दिल्ली पुलिस की पहल को दर्शाती है।

आइए हम सत्यनिष्ठा, व्यावसायिकता और सेवा के मूल मूल्यों को बनाए रखना जारी रखें जो दिल्ली पुलिस की आधारशिला हैं। हम साथ मिलकर किसी भी चुनौती पर काबू पा सकते हैं और एक मजबूत ढांचा स्थापित करने का प्रयास कर सकते हैं जो दिल्ली की सुरक्षा सुनिश्चित करे।

जय हिन्द!

पुलिस आयुक्त द्वारा होली पर सन्देश



https://twitter.com/CPDelhi/status/1771754123727106482?t=AZIIHG6zzn66qgXyPcfuLQ&s=19



https://x.com/DelhiPolice/status/1772237969900064783?s=20

साहस की कहानियां



https://x.com/DelhiPolice/status/1764193034043044306?s=20



https://twitter.com/DelhiPolice/status/1771182701053116429?t=KMf8OKucUILLRcJGajkovQ&s=19

पीएफडब्ल्यूएस पोस्ट



https://twitter.com/pfws1/status/1765949668767506667?t=PwkTwMYZiVtROT1pmhtxTg&s=19



https://x.com/pfws1/status/1768576062001422843?t=SLY8Iqk6-SB9prQ6QP0jpA&s=08



https://x.com/pfws1/status/1772117444397572395?t=cVReHCc2UTATPKUhy4shFg&s=08

पॉडकास्ट "किस्सा ख़ाकी का"



https://x.com/DelhiPolice/status/1764206719641755992?s=20



https://x.com/DelhiPolice/status/1766743490850115871?s=20



https://x.com/DelhiPolice/status/1769280051780960615?s=20



https://x.com/DelhiPolice/status/1771816926555042035?s=20



https://twitter.com/DelhiPolice/status/1774353419442221528?t=rtEDvDZwSzW9oyoTxWY7hA&s=19

डाउन द मैमोरी लेन



https://x.com/DelhiPolice/status/1763532020209136097?s=20

दिवस और संस्मरण



https://x.com/DelhiPolice/status/1765983201103651116?s=20



https://x.com/DelhiPolice/status/1765997851509977544?s=20



https://x.com/DelhiPolice/status/1770395862537220604?s=20



https://twitter.com/DelhiPolice/status/1771369946146324956?t=rezHJF16s_T0dUgoqzVL1w&s=19

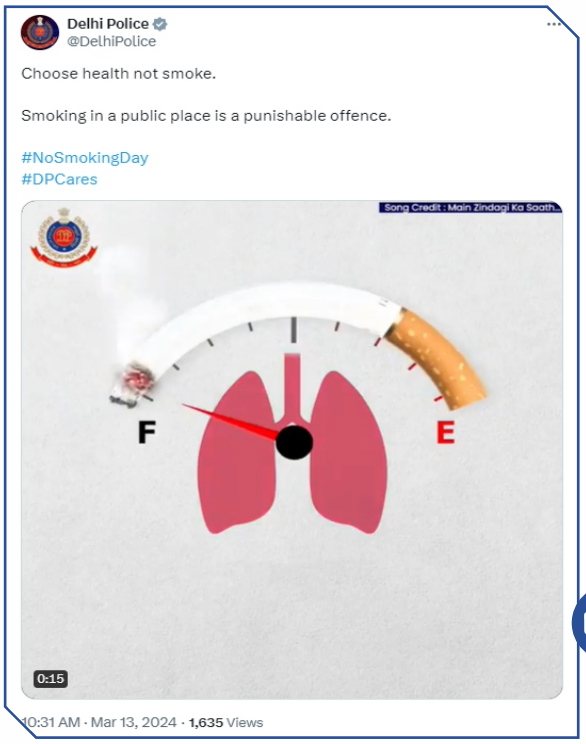

https://twitter.com/DelhiPolice/status/1767778072529350762?t=gCYaXRApEbNB94EHyDp0Pg&s=19



https://x.com/DelhiPolice/status/1771706394665771198?s=20

महिला दिवस



https://twitter.com/DelhiPolice/status/1766094803438076356?t=n7QFde6iP8nIyuOaXapnAA&s=19

#NayeBharatkeNayeKanoon



https://x.com/DelhiPolice/status/1770784248322023748?s=20



https://twitter.com/DelhiPolice/status/1773339739359976856?t=o96BNI44XwwCcOU4LUdpnQ&s=19



https://twitter.com/DelhiPolice/status/1773603904678142151?t=_HVa-LTj3uZTlz8u7mDHtg&s=19



https://x.com/DelhiPolice/status/1773955599283474721?s=20

बधाई हो



https://twitter.com/DelhiPolice/status/1764701491129126913?t=NagMJ-pe9Tg_DWwgpGjniA&s=19

ई-न्यूजलेटर

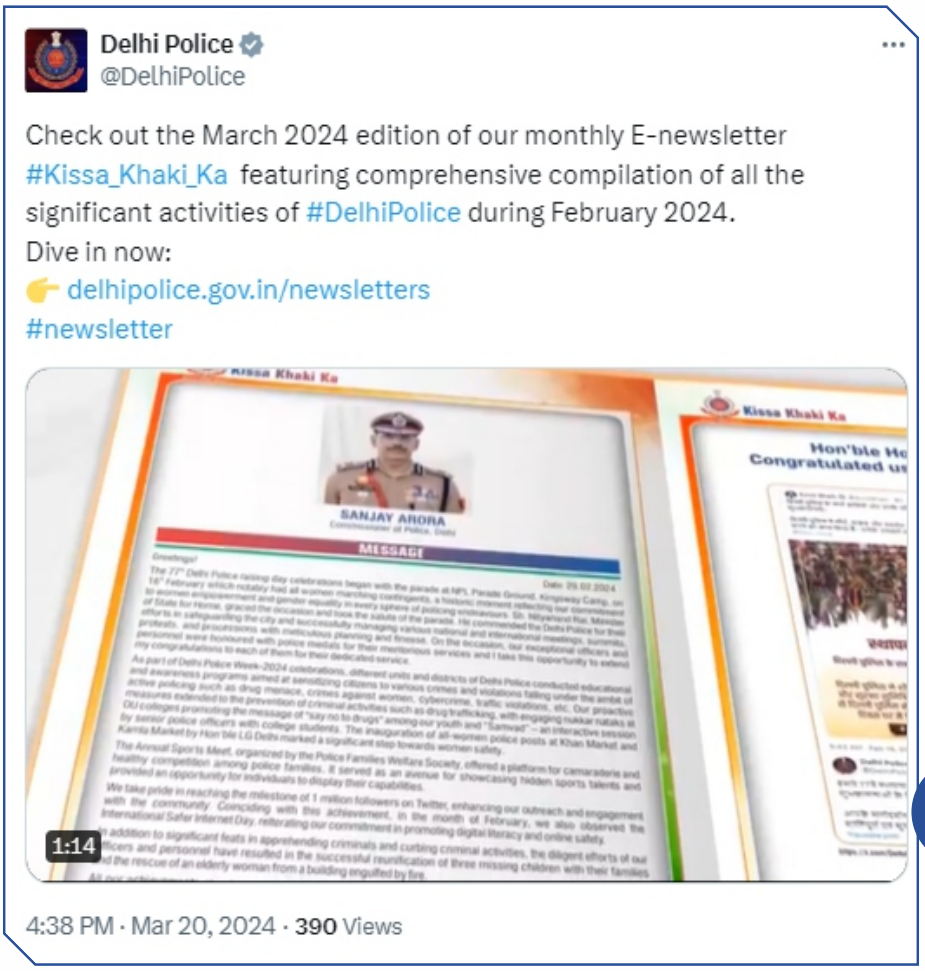

https://x.com/DelhiPolice/status/1770407013270622563?s=20

संज्ञान लिया गया



https://x.com/DelhiPolice/status/1770852442042691990?s=20



https://x.com/DelhiPolice/status/1774041211789263041?s=20

दिल्लीपुलिसकेयर्स



https://x.com/DelhiPolice/status/1763440542262653077?s=20



https://x.com/DelhiPolice/status/1763559684034941104?s=20



https://x.com/DelhiPolice/status/1768658585394041322?s=20

क्रिएटिव ट्वीट



https://x.com/DelhiPolice/status/1773763728611430477?s=20



https://x.com/DelhiPolice/status/1765698923119644897?s=2

लोकसभा चुनाव के मद्देनजर सलाह



https://x.com/DelhiPolice/status/1769971574256419066?s=20

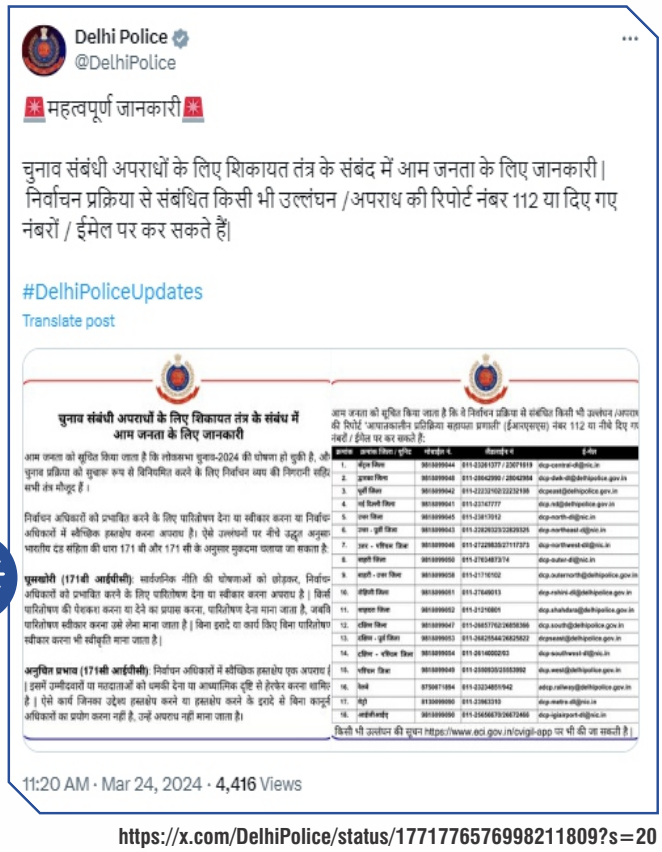

https://x.com/DelhiPolice/status/1771776576998211809?s=20

अभियान

#CyberSafety



https://x.com/DelhiPolice/status/1764952817192612053?s=20



https://x.com/DelhiPolice/status/1767875980620648670?s=20



https://x.com/DelhiPolice/status/1770095042985885745?s=20



https://x.com/DelhiPolice/status/1772601987814572475?s=20



https://twitter.com/DelhiPolice/status/1774367094723006695?t=E9hCPotISI5NT7mKb6vtDw&s=19

#RoadSafety



https://twitter.com/DelhiPolice/status/1763180157379174743?t=0VOKWa8sCLnGaR6BK_9RSw&s=19



https://x.com/DelhiPolice/status/1763513625774329909?s=20



https://x.com/DelhiPolice/status/1765300300343107809?s=20



https://twitter.com/DelhiPolice/status/1765323064378802231?t=gVZY4faD7ybCwWu60oCOhw&s=19



https://x.com/DelhiPolice/status/1765649012890206607?s=2



https://twitter.com/DelhiPolice/status/1767151090586562937?t=UhCZzNyGz7D6JIZAGbINKQ&s=19



https://x.com/DelhiPolice/status/1767373392133636397?s=20



https://x.com/DelhiPolice/status/1767911374775050374?s=20



https://x.com/DelhiPolice/status/1768240804806500607?s=20



https://x.com/DelhiPolice/status/1769331254410027097?s=20



https://x.com/DelhiPolice/status/1769684212905279595?s=20



https://x.com/DelhiPolice/status/1772165496475103368?s=20



https://twitter.com/DelhiPolice/status/1772640473124847997?t=iskW306nGxFcyfqo7yvCXg&s=19

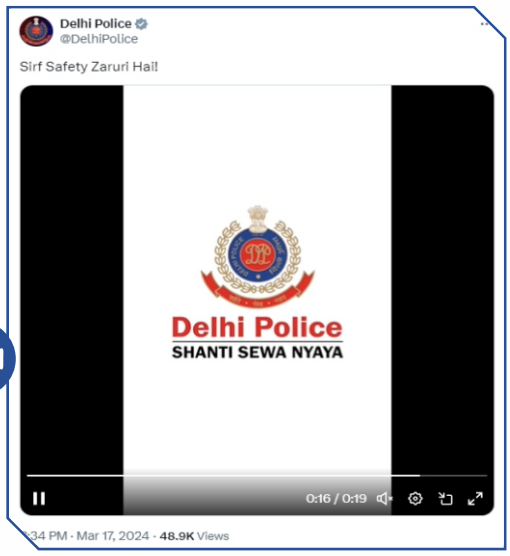

https://x.com/DelhiPolice/status/1769379326032826793?s=20



https://twitter.com/DelhiPolice/status/1766825208747601946?t=0YPX_z0WJtiiXtwjx3jTQ&s=19

#SayNoToDrugs



https://x.com/DelhiPolice/status/1773285201679921385?s=20

क्राइम ब्रांच अपडेट्स



https://twitter.com/DelhiPolice/status/1765738106240803211?t=LhkS1CQV9GWSEwyGDWiYwQ&s=19



https://twitter.com/DelhiPolice/status/1767536948430958800?t=c2U40sA70wHejjeZYbYzgg&s=19



https://x.com/DelhiPolice/status/1770109464534004073?s=20



https://x.com/DelhiPolice/status/1770833098168504459?s=20



https://twitter.com/DelhiPolice/status/1774067227131867384?t=FNtiUjUDcPvNV4RgH8LcsQ&s=19



https://x.com/DelhiPolice/status/1767131213674733614?s=20

स्पेशल सेल अपडेट्स

Delhi Police
@DelhiPolice

◆ दिल्ली पुलिस @CellDelhi की टीम ने अवैध हथियारों के अंतरराज्यीय तस्कर गिरोह के 2 मुख्य सदस्यों को किया गिरफ्तार।
◆ मध्य प्रदेश से हथियार लाकर दिल्ली व आसपास के इलाके में करता था सप्लाई।
◆ पुलिस द्वारा आरोपी के पास से 20 अवैध पिस्तौल भी बरामद की गई।
#DPUpdates
Translate post



8:21 PM · Mar 18, 2024 · 4,760 Views

https://x.com/DelhiPolice/status/1769738527741550921?s=20

Delhi Police
@DelhiPolice

दिल्ली से लूट और डकैती और उत्तर प्रदेश में हत्या समेत 19 मामलों में आरोपी और भाटी गैंग के सदस्य ललित कुमार को @CellDelhi व मथुरा पुलिस ने शेरगढ़, मथुरा में संयुक्त अभियान में मुठभेड़ के बाद गिरफ्तार किया। 1 पिस्टल, 5 जिंदा कारतूस और चोरी की मोटरसाइकिल बरामद
@Uppolice
Translate post



:47 PM · Mar 24, 2024 · 10K Views

https://twitter.com/DelhiPolice/status/1771919199654314421?t=UMhXXruVLyp4Yo9nnaoUpQ&s=19

Delhi Police
@DelhiPolice

दिल्ली पुलिस की @CellDelhi ने अंतरराज्यीय ड्रग्स गिरोह के 4 सदस्यों को गिरफ्तार कर 15 किलो हेरोइन बरामद की।

मणिपुर और पश्चिमी बंगाल से दिल्ली में सप्लाई करने के लिए हेरोइन लेकर आये थे आरोपी।

#DPUpdates
Translate post



9:11 PM · Mar 26, 2024 · 3,803 Views

https://twitter.com/DelhiPolice/status/1772650161098969142?t=A5bqeQrfLmP1IFofggC5bg&s=19

Delhi Police
@DelhiPolice

दिल्ली पुलिस @CellDelhi ने नकली सिक्के बनाने वाले गिरोह के 2 सदस्य किये गिरफ्तार
मंडोली स्थित फैक्ट्री से करीब 20 लाख के नकली सिक्के कर चुके थे सप्लाई
YouTube देख सीखा था नकली सिक्के बनाना
बरामदगी : 1.70 लाख रु.के नकली सिक्के, सिक्के बनाने की सामग्री व मशीनें

#DPUpdates
Translate post



2:03 PM · Mar 27, 2024 · 210 Views

https://x.com/DelhiPolice/status/1772904699915616290?s=2

दिल्ली पुलिस अपडेट्स



https://twitter.com/DelhiPolice/status/1773348791501963674?t=mgT4lu6OYYv9hWjZPsVKpQ&s=19



https://x.com/DelhiPolice/status/1763906212222144527?s=20



https://x.com/DelhiPolice/status/1763920032470556739?s=20

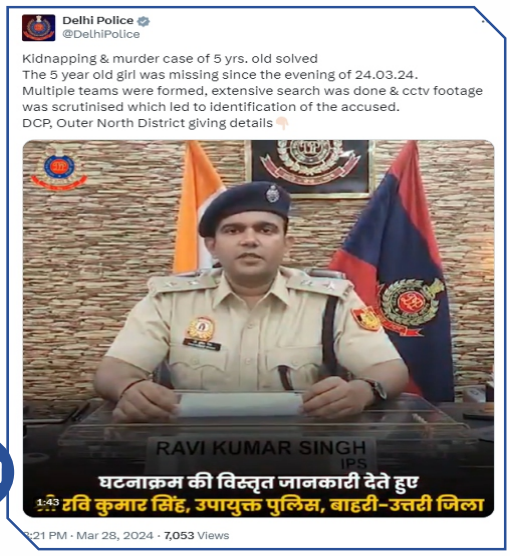

https://twitter.com/DelhiPolice/status/1773362373153235340?t=f7toPueeghRI9hwwaVQbaQ&s=19



https://x.com/DelhiPolice/status/1764329110892093668?s=20



https://x.com/DelhiPolice/status/1764566587254727019?s=20



https://twitter.com/DelhiPolice/status/1764641777695559735?t=njlimnx0VAf-hcLa-7fz5Q&s=19



https://twitter.com/DelhiPolice/status/1765278026860818653?t=JlmWwu4YbkeRA6dsPdlm_A&s=1



https://x.com/DelhiPolice/status/1765777609391247594?s=20



https://x.com/DelhiPolice/status/1765780549707477402?s=20



https://twitter.com/DelhiPolice/status/1766408111064334560?t=uTJN354G32gILpCkvCqoeQ&s=19



https://x.com/DelhiPolice/status/1770056678698054133?s=20



https://twitter.com/DelhiPolice/status/1766853472673275975?t=QRzB2Lta3hhoNXF-xLZA-g&s=19



https://x.com/DelhiPolice/status/1771116086177476763?s=20



https://twitter.com/DelhiPolice/status/1767188778354188640?t=Nm_sfT6iBDQIUlnRwhZKqA&s=19



https://twitter.com/DelhiPolice/status/1768290265167728844?t=EjyLqcMtOMenevx0ZUHB3Q&s=19



https://twitter.com/DelhiPolice/status/1768316853242495067?t=tTxuA9UUhcsxTnUp8yvpJw&s=19



https://x.com/DelhiPolice/status/1768640467070079379?s=20



https://x.com/DelhiPolice/status/1772996802784227346?s=20



https://x.com/DelhiPolice/status/1773010186279723082?s=20



https://x.com/DelhiPolice/status/1769693374095700367?s=20



https://twitter.com/DelhiPolice/status/1769710422293180455?t=rXryDEfc07VnYCelyoLLRg&s=19



https://x.com/DelhiPolice/status/1770429480504598793?s=20



https://twitter.com/DelhiPolice/status/1771510867638780029?t=sSeNDAJ2hdqUaD_THpC9Bw&s=19

ANI द्वारा दिल्ली पुलिस अपडेट्स



https://x.com/DelhiPolice/status/1763857349259968935?s=20



https://twitter.com/DelhiPolice/status/1766423309414211741?t=iLzeKRI8LTEnDzYQX2cUFQ&s=19



https://twitter.com/DelhiPolice/status/1771502527193686523?t=NQ7W0V8WSEI64_z17UuwZA&s=19



https://x.com/DelhiPolice/status/1768929922226258123?s=20



https://x.com/DelhiPolice/status/1773998650617954432?s=20

रिपोस्ट



https://x.com/pibhomeaffairs/status/1763509697473077381?s=46

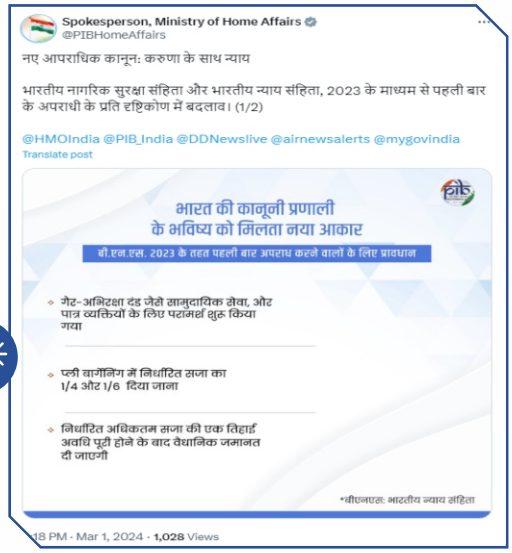

https://x.com/PIBHomeAffairs/status/1763516620205388088?s=20



https://x.com/pibhomeaffairs/status/1764887135440478419?s=46



https://x.com/PIBHomeAffairs/status/1767440319706960070?s=20

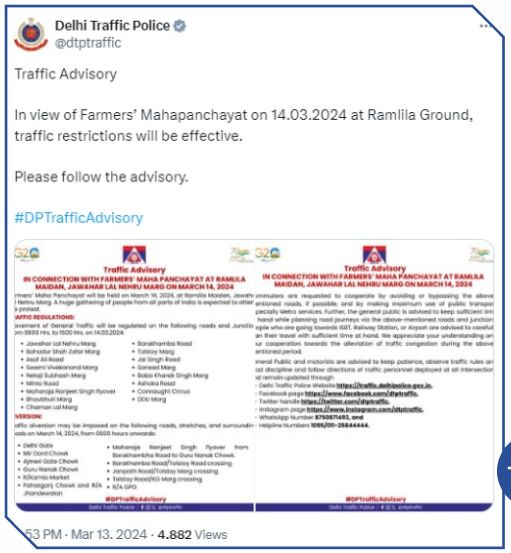

https://x.com/dtptraffic/status/1767859034286137417?s=20



https://x.com/PIBHomeAffairs/status/1767925403740713015?s=20



https://x.com/PIBHomeAffairs/status/1767925403740713015?s=20



https://x.com/PIBHomeAffairs/status/1768602037761999286?s=20

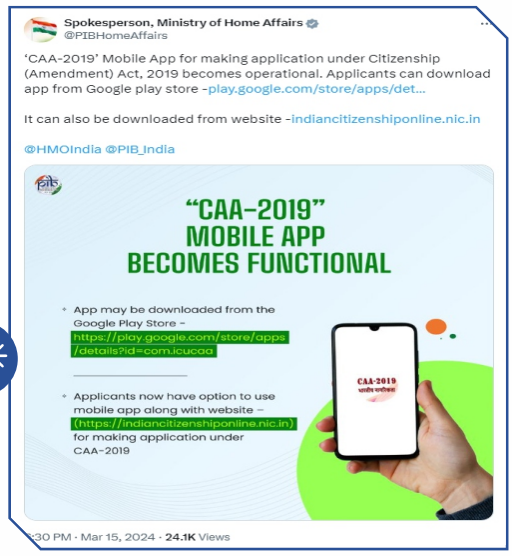

https://x.com/PIBHomeAffairs/status/1768623277964984461?s=20



https://x.com/PIBHomeAffairs/status/1768623732589731908?s=20



https://x.com/dtptraffic/status/1770334211217432975?s=20



https://x.com/dtptraffic/status/1771007687938957597?s=20



https://x.com/dtptraffic/status/1771018400359211434?s=20



https://x.com/OfficialDMRC/status/1771006668051997042?s=20

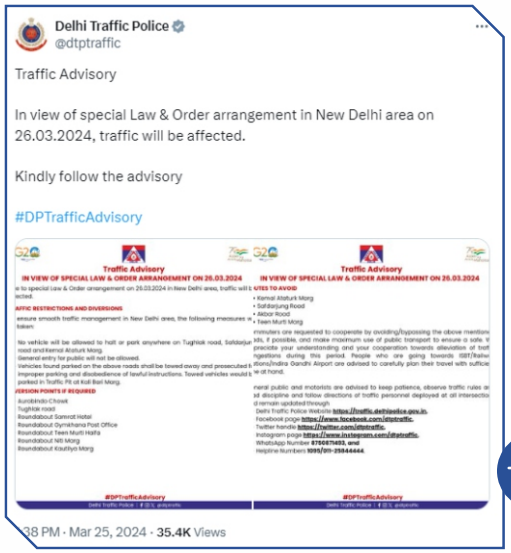

https://x.com/dtptraffic/status/1772173644342460592?s=20

क्वोट ट्वीट

Delhi Police
@DelhiPolice

On 55th CISF raising day, Delhi Police extend warmest wishes to the brave personnel of CISF who serve day-in and day-out to protect nation's assets. We salute their integrity and courage to promotes peace and stability of the nation.

> Amit Shah (Modi Ka Parivar) @AmitShah · 7h
> Warm wishes to the CISF personnel and their family members on their raising day.
>
> As a force, the @CISFHQrs is an embodiment of courage and patriotism that guards the nation's critical infrastructure and ensures that the development ...
> Show more



1:02 PM · Mar 10, 2024 · 5,233 Views

https://x.com/DelhiPolice/status/1766728879908270345?s=20

शांति सेवा न्याय

संरक्षक

संजय अरोड़ा

पुलिस आयुक्त, दिल्ली

संचार टीम

सुमन नलवा

उपायुक्त, पीआरओ

रचनात्मक सहयोग

इन्विक्टा मीडिया प्राइवेट लिमिटेड

विज्ञापन एजेंसी, दिल्ली पुलिस

संपर्क करें

सोशल मीडिया सेंटर

कमरा नं. 1408, 14वीं मंजिल, पुलिस मुख्यालय,
जय सिंह मार्ग, कनॉट प्लेस, नई दिल्ली