शांति - सेवा - न्याय

SHANTI SEWA NYAYA

भारत 2023 INDIA



Kissa Khaki Ka

Monthly Newsletter

February 2023

Message



SANJAY ARORA
Commissioner of Police, Delhi

Greetings! Date: 31.01.2023

As the nation celebrated the 74th Republic Day, Delhi decked itself up for the week-long celebration that began on 23rd January with the birth anniversary of great national icon Netaji Subhas Chandra Bose and culminated on 30th January with the observance of Martyrs' Day commemorating the death of Mahatma Gandhi, father of the nation.

All the Districts and Units of Delhi Police worked in coordination with each other and played a crucial and commendable role in the elaborate safety, security and traffic arrangements made on the occasion.

We, at Delhi Police had a line-up of events ranging from first anniversary celebration of the weekly podcast series kissa khaki ka narrating the heroism of men and women in Khaki and launch of the book "Varsh ek – smritiyan anek" highlighting their heroics; release of poetic version of the Constitution of India authored by Spl. CP/SPUWAC; pep talks by celebrities, felicitation of police personnel for their prompt action and good works.

Delhi Police online campaigns for the month called upon the citizens to exercise caution while renting out premises, engaging domestic help, selling vehicles, mobile phones, etc. and how they can play a crucial role in safeguarding the city by informing police about suspicious persons, objects and activities. Delhi Traffic Police organised various awareness campaigns to sensitize road users as part of the observance of Road Safety Week.

I hope that the spirit of Republic Day remains in us through, stirring us to steer ahead with more vigour and passion to accomplish the task we have at hand.

Thank you

In-Focus

CP DELHI VISIT



CP Delhi inaugurates the Advanced Commando Training Centre, Abhanpur, Distt. Alwar, Rajasthan

PODCASTS OF KISSA KHAKI KA

In January 2023, five podcasts recounting the courage and dedication of Delhi Police personnel were aired. One of them was dedicated to the bravery of ASI Shambu Dayal posted at P.S. Mayapuri who succumbed to the fatal attack by the criminal whom he had caught.








Delhi Police @DelhiPolice · Jan 22
#DPPodcast #किस्साखाकीका में इस बार सुनिए HC दीपक की तत्परता और साहस की कहानी, जिन्होंने तकनीकी कौशल व आसूचना के बल पर कई गैंगस्टर्स को काबू किया। इस दौरान उन्हें मुठभेड़ का भी सामना करना पड़ा लेकिन कर्तव्य पथ पर डटे रहकर अपराधियों में भय कायम करने में सफल रहे।
@vartikananda
G20
किस्सा खाकी का
कहानी अपराध और इंसानियत की
अपराध मिटाता दीपक
वर्तिका नंदा(जेल सुधारक और मीडिया शिक्षक)के साथ
2:07
6,885 views


Delhi Police
@DelhiPolice
इस बार का किस्सा आधारित है दिल्ली पुलिस के शहीद ASI शंभू दयाल की बहादुरी पर
शहीद ASI शंभू दयाल, मायापुरी इलाके में एक अपराधी को पकड़ने के दौरान हुए चाकुओं के हमले में घायल होने के बाद वह वीर गति को प्राप्त हो गए ।उनके अदम्य साहस को दिल्ली पुलिस का सलाम
@vartikananda #DPPodcast
Translate Tweet
दिल्ली पुलिस
श्रद्धांजलि
स्वर्गीय ASI श्री शंभूदयाल
रविवार
दोपहर 2:00 बजे
29, जनवरी, 2023
2:03
115 views

NEW YEAR GREETINGS



DELHI POLICE UPDATES (CASE RELATED)

The senior officers of the concerned areas organised press briefings to give the correct updates about Kanjhawla accident case, incident of attack and molestation of DCW chief Ms. Swati Maliwal and other notable cases.







Delhi Police @DelhiPolice · Jan 11

ASI शंभु दयाल की हत्या करने वाले आरोपी का नाम अनीश राज, पुत्र -प्रह्लाद राज है। यह एक अपराधी है। मोबाइल फोन चोरी के आरोप में पकड़ने के दौरान इसने ASI पर चाकू से हमला किया था। मामला सांप्रदायिक नहीं है। सोशल मीडिया में कुछ हैंडल्स द्वारा गलत व भ्रामक जानकारी दी जा रही है।

673 3,674 11.2K 1.1M

Delhi Police @DelhiPolice · Jan 5

हमारी 18 टीमें इस मामले पर कार्य कर रही हैं।

आगे की जांच के क्रम में 02 नए आरोपी पाए गए हैं, जिनकी गिरफ्तारी के प्रयास जारी हैं।

आरोपियों और मृतका/चश्मदीद में कोई पुराना कनेक्शन सामने नहीं आया है।

पूरी जानकारी देते हुए श्री @SagarHoodaIPS,स्पेशल सीपी,कानून व्यवस्था, जोन -2👇

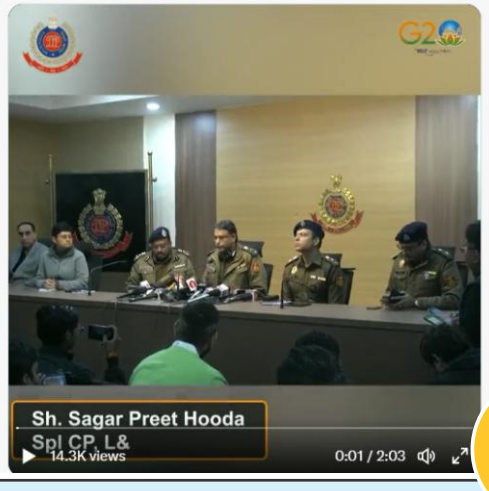

Delhi Police @DelhiPolice · Jan 12

मंगोलपुरी थाना क्षेत्र में ब्याज पर पैसे देने का काम करने वाली एक महिला की हत्या के मामले में 4 लोगों को गिरफ्तार किया गया है।इसमें नागलोई के एक कब्रिस्तान का केयरटेकर भी शामिल है।

दफ़्न शव को बाहर निकालकर पोस्टमार्टम के लिए भेजा गया है।
पूरी जानकारी देते हुए संबंधित @dcpouter👇



#Delhipolicecares









#HumSaathSaathhai

Delhi Police organised social media campaigns to mobilize the support of citizens in keeping the city safe and secure.





#HumSaathSaathhai

Delhi Police @DelhiPolice · Jan 19

नया सिम बेचते समय दुकानदार की जिम्मेदारी है कि वह ग्राहक का विवरण अवश्य जांचे। यदि, कोई खरीदार संदिग्ध दिखें, तो दिल्ली पुलिस को सूचित करें एवं आतंकवाद से लड़ने की मुहिम में सहयोग दें क्योंकि
#HumSaathSaathHai



Delhi Police @DelhiPolice · Jan 21

यदि आप अपने पड़ोस में रह रहे किसी व्यक्ति का व्यवहार संदिग्ध पाते है, तो दिल्ली पुलिस को सूचित करें और आतंकवाद से लड़ने में सहयोग करें क्योंकि आतंकवाद से लड़ने में दिल्ली के नागरिक और दिल्ली पुलिस
#HumSaathSaathHai



#HumSaathSaathhai



DELHI POLICE JOIN HANDS WITH COMMON MAN
#HumSaathSaathhai



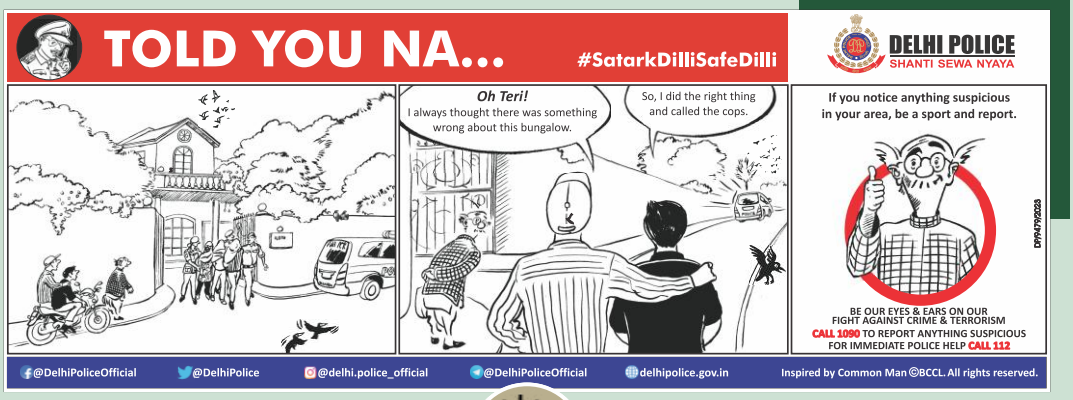

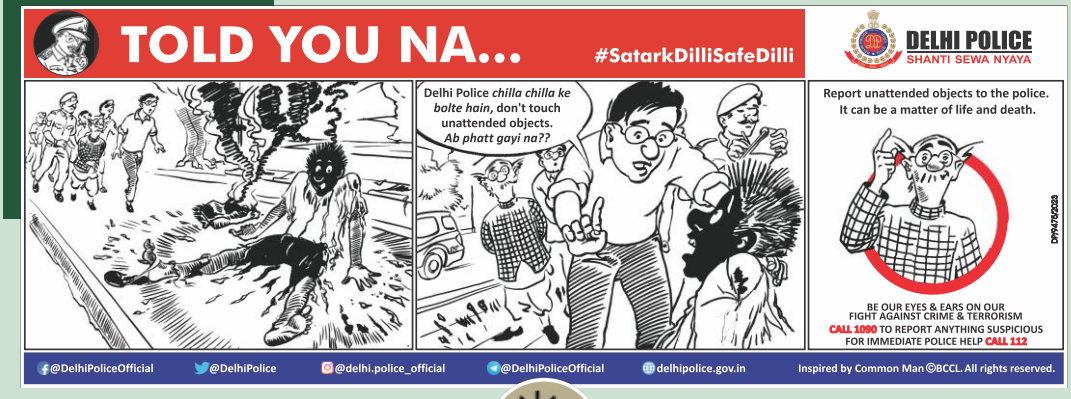

CP DELHI POSTS

Delhi Police @DelhiPolice · Jan 3

पदोन्नत हुए #DelhiPolice के 21 अधिकारियों को पुलिस मुख्यालय में हुए एक समारोह में @CPDelhi श्री संजय अरोड़ा ने बैज लगाकर बधाई दी।

अधिकारियों को नए वर्ष में इस नई जिम्मेदारी की शुभकामनाएं।



CP Delhi #DilKiPolice @CPDelhi · Jan 25

Took the #NationalVotersDay pledge along with fellow officers of @DelhiPolice and reaffirmed the commitment to vote and strengthen our democracy.

@ECISVEEP



Delhi Police @DelhiPolice · 16h

Sh. Sanjay Arora, @CPDelhi, visited @dtptraffic personnel HC Vikas & HC Surat who, on duty, were hit by a drunk car driver in Dwarka Sec-1 today.

Vikas suffered head injury while Surat has been discharged after treatment.

Accused has been detained. Legal action is being taken.



CP Delhi #DilKiPolice @CPDelhi · Jan 26

Heartiest congratulations to my fellow officers of @DelhiPolice who have been conferred with 07 Police Medals for Gallantry (PMG), 02 President's Medal for Distinguished Service and 17 Police Medals for Meritorious Service on the occasion of 74th #RepublicDay.



Delhi Police @DelhiPolice · 23h

Sh. Sanjay Arora, @CPDelhi, visited P.S. Keshav Puram to applaud the staff for quick response in the 'hit & run' incident btwn car & scooty on Jan 27. HC Surjeet & Ct. Ram Kishore chased & caught the accused, while PCR staff ASI Ajab & HC Amit rushed the injured to the hospital



Delhi Police @DelhiPolice · Jan 13

श्री संजय अरोड़ा @CPDelhi #DelhiPolice ने, कल 12 जनवरी को विश्वस्तरीय अत्याधुनिक कमांडो प्रशिक्षण केंद्र, अभानपुर,अलवर में कमांडो प्रशिक्षण सुविधाओं और दिल्ली पुलिस के पहले आवासीय कमांडो कोर्स का उद्घाटन किया। यह केंद्र बल के जवानों के प्रशिक्षण में महत्वपूर्ण भूमिका निभाएगा।



Delhi Police @DelhiPolice · Jan 19

Today @CPDelhi launched a book "The Constitution of India (Poetic)", written by Shri S.K. Gautam, Spl. CP (SPUWAC, SPUNER & Senior Citizen Cell). The book has 237 verses incorporating essence of Indian Constitution.
@dcpspuwac @Nodalofficer_NE



Delhi Police @DelhiPolice · Jan 7

किसी के न होने की कमी को भरा नहीं जा सकता,लेकिन आर्थिक सहायता जीवन में आने वाली कठिनाइयों को दूर करती है।

@CPDelhi श्री संजय अरोड़ा की उपस्थिति में आज मैनकाइंड के CEO राजीव जुनेजा ने कोरोना में ड्यूटी के दौरान जान गंवाने वाले 41 योद्धाओं के परिजनों को ₹3-3 लाख की आर्थिक मदद की।



CP Delhi #DilKiPolice @CPDelhi · Jan 26

Heartiest congratulations to all on 74th #Republic Day.

Again salute to the founding fathers and mothers of our Republic and pledge to perform our duties to keep our nation safe.

#26january #RepublicDay2023



CP Delhi #DilKiPolice @CPDelhi · Jan 23

Visited H.C. Rinku of P.S. Chhawla who was stabbed twice by miscreants when he tried to intervene in a quarrel last night. Rinku's condition is stable & we are ensuring best possible medical care.

Quick response by P.S. Chhawla team in nabbing the three accused is commendable.



DISTRICT POSTS

Delhi Police @DelhiPolice · Jan 7

Concerted efforts for over a month led to arrest of Illegal firearms suppliers frm Nuh Distt,Haryana with recovery of large consignment of firearms by Spl Staff,Dwarka
9 countrymade pistols & 18 livecartridges recovered.They were providing weapons to criminals in Delhi @DCPDwarka



Delhi Police @DelhiPolice · Jan 15

The 7th Winter Camp of Self Defense-2023 was organized by #DelhiPolice Special Police Unit for Women and Children, in which more than 3100 girls/students participated. Closing ceremony presided over by the Spl. CP, SPUWAC.

@dcpspuwac
#DelhiPoliceUpdates



CYBER AWARENESS SESSIONS

Delhi Police organised cyber awareness sessions on internet related sexual offences and their prevention, for university students.

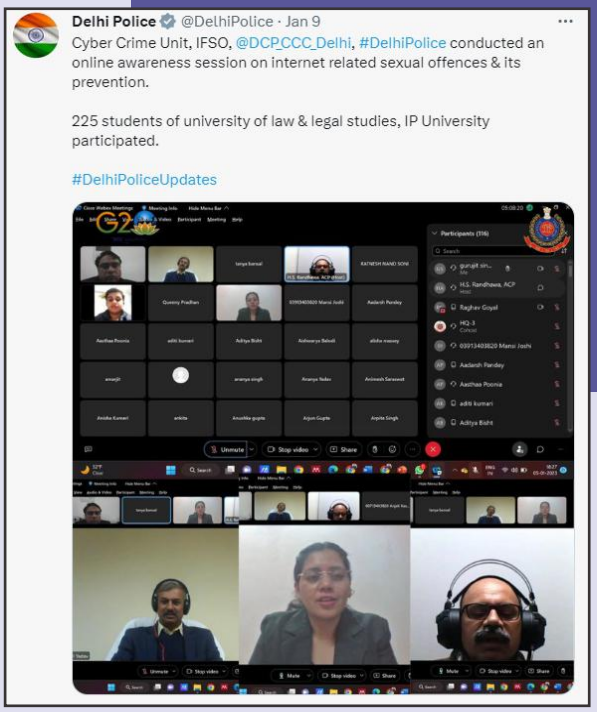

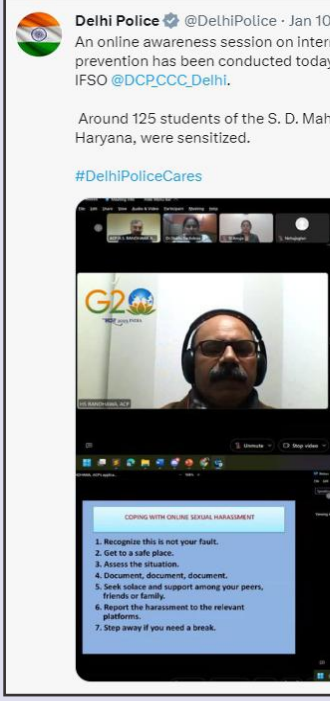

QUIZ POST

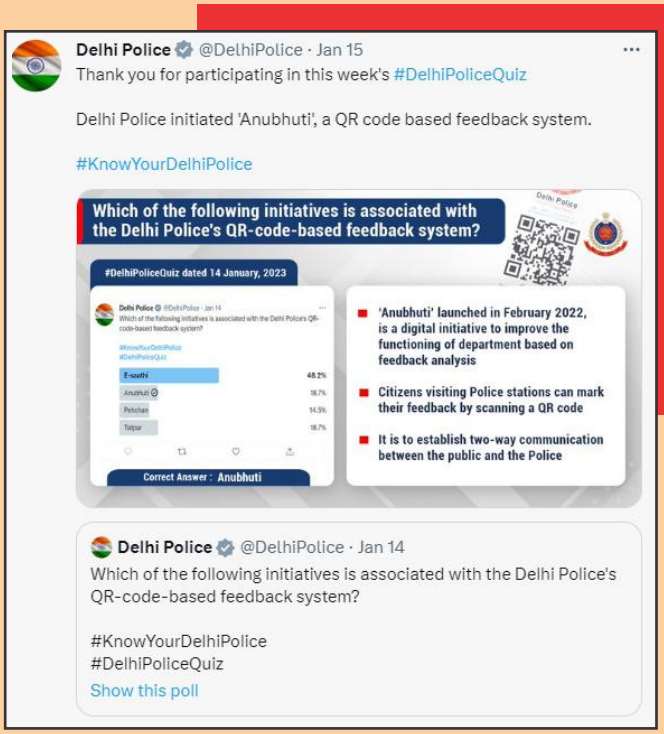
Delhi Police @DelhiPolice · Jan 15
Thank you for participating in this week's #DelhiPoliceQuiz
Delhi Police initiated 'Anubhuti', a QR code based feedback system.
#KnowYourDelhiPolice
Which of the following initiatives is associated with the Delhi Police's QR-code-based feedback system?
#DelhiPoliceQuiz dated 14 January, 2023
'Anubhuti' launched in February 2022, is a digital initiative to improve the functioning of department based on feedback analysis
Citizens visiting Police stations can mark their feedback by scanning a QR code
It is to establish two-way communication between the public and the Police
Correct Answer : Anubhuti
Delhi Police @DelhiPolice · Jan 14
Which of the following initiatives is associated with the Delhi Police's QR-code-based feedback system?
#KnowYourDelhiPolice
#DelhiPoliceQuiz
Show this poll




Delhi Police @DelhiPolice · Jan 8
दिल्ली पुलिस क्विज में 07/01/2023 को पूछे गए प्रश्न का सही उत्तर है➡️ वरिष्ठ नागरिक
#DelhiPoliceQuiz
#KnowYourDelhiPolice
दिल्ली पुलिस की हेल्पलाइन 1291 निम्न में से किसके लिए है?
#DelhiPoliceQuiz dated 07 January, 2023
1291 वरिष्ठ नागरिकों के लिए दिल्ली पुलिस की एक विशेष हेल्पलाइन है
इस नंबर के माध्यम से किसी भी आपात स्थिति में वे पुलिस से त्वरित संपर्क साध सकते हैं
दिल्ली पुलिस वरिष्ठ नागरिकों का समय-समय पर हालचाल भी लेती रहती है
बुजुर्गों को सहायता पहुंचाने में कारगर साबित हो रही है यह हेल्पलाइन
सही उत्तर : वरिष्ठ नागरिक
Delhi Police @DelhiPolice · Jan 7
दिल्ली पुलिस की हेल्पलाइन 1291 निम्न में से किसके लिए है?
#DelhiPoliceQuiz
#KnowYourDelhiPolice
Show this poll

TRIBUTE TO ASI SHAMBHU DAYAL







TRIBUTE TO SI LATOOR SINGH



POSTS RELATED TO REPUBLIC DAY





Delhi Police @DelhiPolice · Jan 22

IMPORTANT INFORMATION for those visiting Kartavya Path to witness #RepublicDay Parade.

Please follow the instructions carefully so as to avoid any inconvenience.

We look forward to your company in celebrating this joyous moment.



FIRST ANNIVERSARY OF PODCAST SERIES KISSA KHAKI KA AT PHQ

On the occasion of first anniversary of the launch of podcast series “Kissa Khaki Ka’, CP Delhi released a book “Varsh Ek, Smirtiyan Anek” recounting the tales of bravehearts of Delhi Police that were aired on the podcast, and also felicitated them.

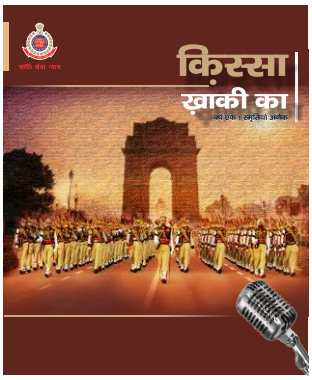



"PARWAAZ, LIMITLESS DREAMS" EVENT UNDER PFWS WITH MISS INDIA







Police Families Welfare Society (PFWS) @pfws1 · Jan 18

कोमल है कमज़ोर नहीं, ये साबित कर दिखलाना है
अपने साहस के दम पर, नया इतिहास बनाना है

#women #Empowerment
#Achieve #goal

> **Delhi Police** @DelhiPolice · Jan 17
>
> Achiever Women Police Officers and Police Wards have been felicitated by Police Family Welfare Society in a program 'Parwaaz, Limitless Dreams' held today, at Police Headquarters. Ms. Ritu Arora, Chairman PFWS, Ms. Shalini Singh, Spl. CP and Miss Sini Shetty graced the occasion.



Police Families Welfare Society (PFWS) @pfws1 · Jan 16

#PFWS presents 'Parwaaz - Limitless Dreams' on 17.01.23 @ 4 pm under the presidency of Smt. Ritu Arora, @PfwsPresident with Ms. Sini Shetty, Miss India 2022 as Guest Speaker. Watch it live on
YouTube - youtu.be/4Ge9K2YdgLI
Facebook - fb.me/e/2rPI059xL
@DelhiPolice



1 4 24 1,321

Delhi Traffic Police @dtptraffic · Jan 20

never MISS this, INDIA, if you want to live longer in this WORLD..

@sini_shetty has a #RoadSafety message for you!



2 12 48 5,531

"JAANBAAZ HINDUSTAN KE" CAST VISITED PHQ

Delhi Police @DelhiPolice · Jan 20

The lead star cast of #JaanbaazHindustanKe @ZEE5India visited Police Headquarters. DCP/PRO presented them Delhi Police 'Kissa Khaki Ka' book. They also shared their views on policing and challenges of Social Media.

@ReginaCassandra @vyas_sumeet



#WorldHindiDay



#NationalYouthDay



#BharatDarshan



Lohri Greetings



Makar Sakranti Greetings



MARTYR'S DAY IN MEMORY OF

Mahatma Gandhi Ji



Lal Bahadur Shastri Ji



#ArmyDay2023



#HeroesofDelhiPolice



#HimmatPlusApp



#NationalGirlChildday

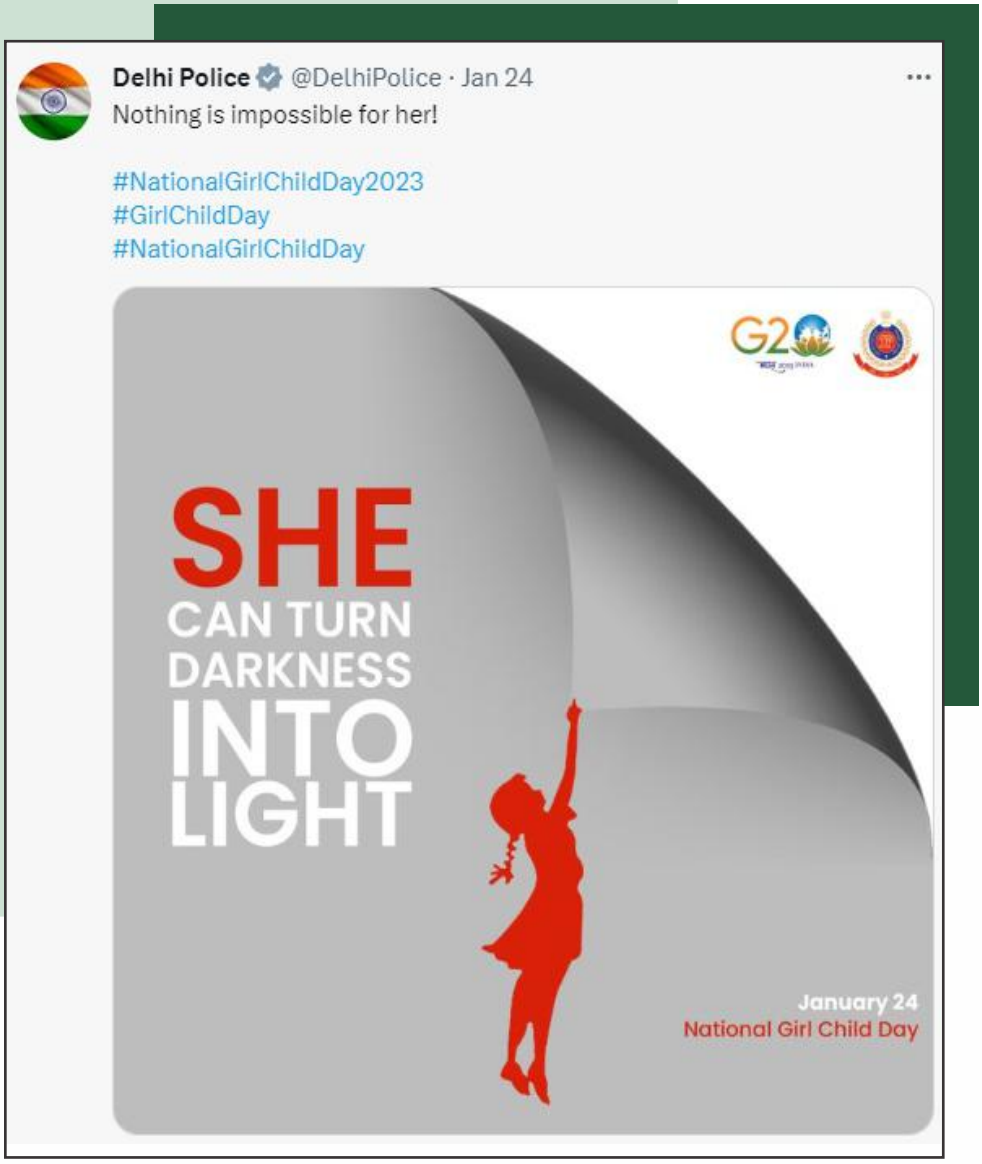

#NationalVotersDay

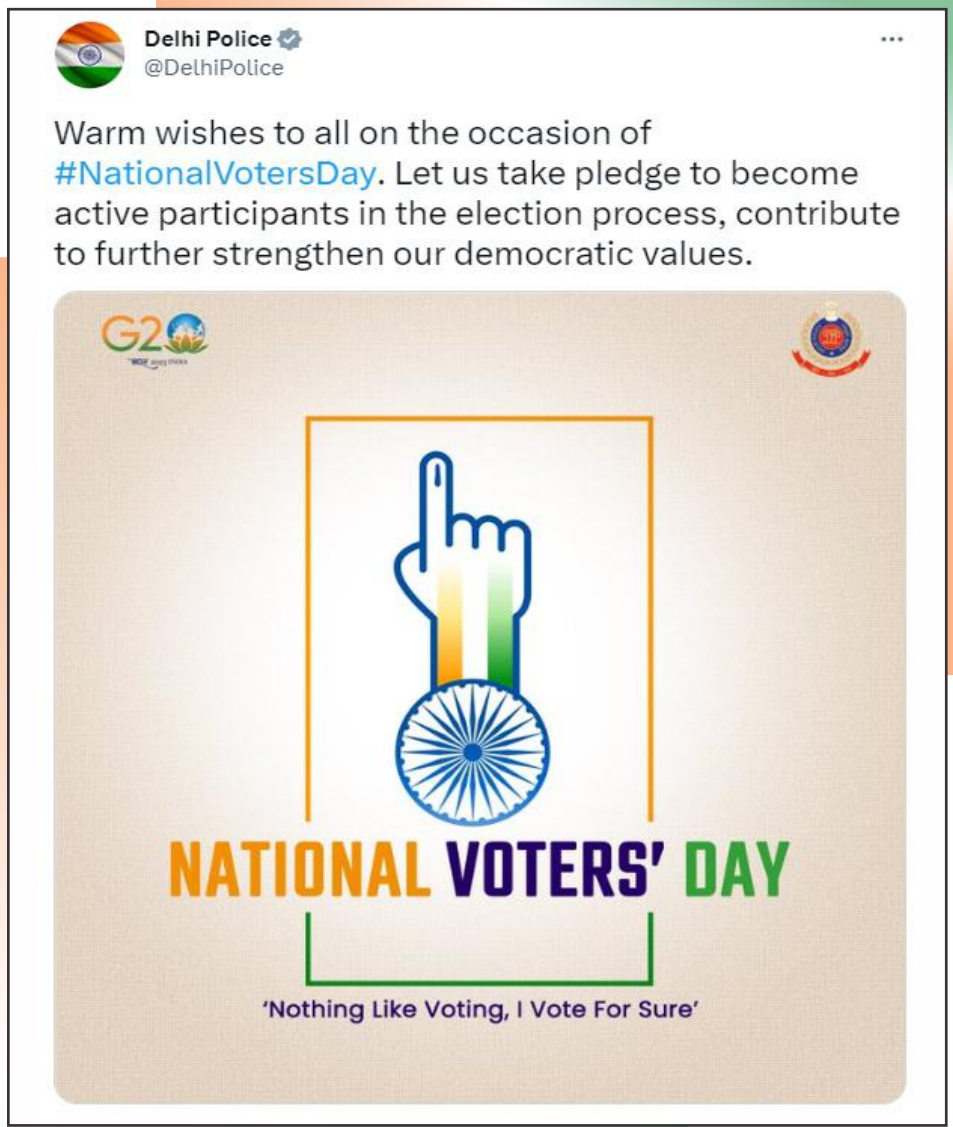

SHANTI SEWA NYAYA

PATRON

Sanjay Arora
Commissioner of Police

COMMUNICATION TEAM

Suman Nalwa
DCP, PRO

CREATIVE & CONTENT SUPPORT BY

Invicta Media Pvt. Ltd.
Advertising Agency, Delhi Police

CONTACT US

Social Media Centre (SMC)
Room No.: 1408, 14th Floor
PHQ, Jai Singh Marg, Connaught Place, New Delhi